Контрольный экземпляр

Массе а мехкий пролетареш, вIашагIкхета!

# СЕРДАЛО

СОВЕТСКИ СОЮЗА КОММУНИСТИЧЕСКИ ПАРТЕ НОХЧ-ГIАЛГIАЙ ОБКОМА, НОХЧ-ГIАЛГIАЙ АССР ЛАКХЕХЬАРЧА СОВЕТЕИ МИНИСТРИЙ СОВЕТЕИ ОРГАН

«СВЕТ» Орган Чечено-Ингушского обкома КПСС, Верховного Совета и Совета Министров ЧИАССР

*Газет арадувл 1923 шера денз* ★ ЕРА, 27 АВГУСТ, 1987 ШУ. ★ № 103 (7449). ★ Мах 3 кеп.

# Сийлахь-боккхача Октябра 70 шу дизара накъадолхаш!

## ЯХЬА ДНЕВНИК

### Лаьрхlар кхоачашду

Еррига шоай тароваши кхоачамаши оарцагIдаьхад «Грознефтехимремстрой» треста гIишлонхоша ухх юбилейни шера шоаш тIаийца декхараш толамца кхоачашдара. Цудухьа беттагара беттага дикагIа хул цар производственни хьокхамаш. ГенподрядагIа гIишлон балхаш дара бархI бетта план хIанзлехьа толамца кхоачашъяьй треста коллективо. Ер бутт бовлехьа паччахьалкхен планагIа лаьрхIачул совгIа цо кхоачашдергда 650 эзар сома маьха гIишлонмонтажни балхаш. ХIаьта ший низаца кхы а дукхагIа гIишлон балхаш чакхдоахаргда цо. ГIишлонбалхашка дIадодар кIезигдарах, кхом барех хьурмат дареи режим чIоагIъярах планал совгIа ухх шера 110 эзар сома пайда баьб цо паччахьалкхенна.

Сийлахь - боккхача Октябра 70 шу дузача юбилейна сийленца накъабахара шерра яьржача социалистически яхье хьалха а латташ, башха - дика толамаш дахарца белгалъяьннай Любимов Николай Викторовича кулгалдеча гIишлошъеча механизаци яра йолча управленеи Борисов Алексей Владимирович керте латтача пхелагIча специализированни ремонтно - гIишлон управленеи коллективаш.

* * *

Вай республикерча госприемкагIа къахьега йолаеннача промышленни предприятешта юкъе шийна хьалхашка латтача декхарех эггара дикагIа лоархIаечарех я СССР 60 шу дизара цIерагIча «Оргтехника» яхача производственни объединене коллектив. Ше ухх юбилейни шера тIаийца декхараш толампа кхоачашдеш хьайоагIа из. Ер шу доладелча денз хIанзлехьа планал совгIа цо маьхалъяькхай 361 эзар сом мах бола тайп - тайпара продукци, заданел совгIа арахийцай 432 эзар сома маьха товарни продукци.

Ший потребителашта продукцена поставкаш яра договорни декхараш кхоачашдаьд цо.

### Деша дай бац

Нохч - гIалгIай мотгигерча промышленноста министерствана чуйоагIача Грозненски «Металлист» яхача завода болхлоша докхий социалистически декхараш тIаийцад шийтталагIча пятилетка щоллагIча шера план ханал хьалха кхоачашъяран Сийлахь - боккхача Октябра 70 шу дузача юбилейна сийленца накъабахараи. Чакхбоалаш латт ухх юбилейни шера хьалхара бархI бутт. Долче, мишта кхоачашду цар шоаш тIаийца докхий декхараш? Ер шу доладелча денз хIанзалца цар бьча балха нтогаша хьахьокхачох тIаийца декхараш меттел, паччахьалкхен план а кхоачашъе гаьна ба уж. Ховш махиллара хIара къахьегама коллективо беча балха мах бара бола керттера хьокхам ба по ший потребителашта продукцена поставкаш яра договорни декхараш кхоачашдар. Цхьабакъда, цу хьокхама заданех «Металлист» завода коллектив 88,1 процент мара лоархIаяьяц. Цо ший бехкагIа потребителашка дIа ца кхоачийташ йитай 332 эзар сом мах бола тайп-тайпара продукци. Долче, по юкъагIбаьхаб ший смежникий болх а. Товарни продукци аракхецара ворхI бетта план 91,3 процент мара кхоачашъяьнзар завода болхлоша. Цудухьа цар ара ца хецаш йисар 98 эзар сом мах бола товарни продукци. ХIаьта продукци маьхалъяькхаь паччахьалкхен план низткъа кхоачашъяьяле а, цу хьокхама даькъе тIаийцача декхарех лоархIабабаьбац уж.

Къаьстта во да завода коллектива кхыдола технико - экономически хьокхамаш. Къахьегама овсарле лакхъяра план 79,7 проценти паччахьалкхенна пайда бара задани 12,5 проценти мара кхоачашъяьяц цо. Арахецача продукцега дIабода мах оттабаьча боарамал тIех ба.



## СУХАЛБЕ!

*КПСС обкома пресс-центро хоам бу*

**Телефон 2-66-72**

Чяхдоалаш да ахка — юртбоахама балхаш дара, хIаьта къаьстта а доакъар Iалашдара эггара дикагIа йола ха. Гуш да, цу юкъа дукхагIйолча районашка кIезига даьдац. Къаьстта тоам беш да, тахан кепатохача сводке лакхёрча мугIарашка латтача районий хьокхамаш.

Урус - Мартановски, Малгобекски, Шалински, Ачхой-Мартановскин Ножай - Юртовскин районий колхозашкеи совхозашкеи соахка август бутт чакхбоалаш хиначул дика дукхагIа да ухх шера цу юкъа Iалашдаь доакъар. Ала деза, дига хьайбаш а кIезигагIа да, масала, Наурскин Сунженскин районашка долчул. Белгалдакхха доагIа лоархIаш дар хIара хьайбана лоархIаш Iалашдаьр долга. Эггара хьалха цу хьокхамо ма дарра хьахьокх цхьан е вокх районе хьайбаш Iангара дахара мел дика кийчо яьй. Цул совгIа дIадахача шераца нийсде а йиш я.

Наурцаша, масала, ухх шера хIанзлехьа Iалашдаь доакъар соахка хиначул дукха хIама ца эшаш шозза кIезигагIа дале а из кхетаде йиш яц, шига хьайбаш дикка тIаккхиттад, аьнна. Доакъар Iалашдераша лерттIа болх хьа ца бар мара дац из: тIехьарча кIиргIа хIара хьайбана лаьрхIача 0,3 центнер доакъара единица мара тIакхиттаяц цига хьалха кийчдаь хиначоа. Нийсберга вай из хьокхам Малгобекски районе ворхI дийнахьа карагIдаьхначунца. Укхаза хIара хьайбана лаьрхIача тIакхиттай дукха хIама ца эшаш 2 центнер доакъара единица. Темпаш гуш долчча тайпара бе-бе я.

ХIанз дIахо дIахьош да колхозний совхозний кхашка силос кийчъяра балхаш, моша доакъар кIоагашка доллаш да. Кастта тIакхоачаргья бIаьсти культураш чуйпачул, ка бола ялат чуденачул тIехьагIа шозлагIа доакъара лаьрхIа дIайнина культураш хьакхара аргIа. Хаоттам механизаторашта дукха аьттур луш бац. ТIехьарча хана каст-каста доагIаш делх. Цу хьалха вехьа йовш хургйоацаш, доакъар Iалашдара балхаш вIаштIехьдахар къаьстта а лоархIаме да. Цунца цхьана, сатем боабеш да, тоаяра лоадама хIама ца эшпаше а, еха техника болх хьа па байташ дукха ха йоакхийташ лоаттаеш хилар. ГIулакх миштад аьлча, «Доакъара — ялата духьа санна» яха тIахьехам дукхагIдолча боахамашка хоадам боллаш доаччаа гIулакхашца чIоагIбеш бац.

Ка бола ялат чуэцаш техника тоаяра а цун доал дара а вIашагIъеха, хIаьта дика а сиха а болх беш хинна звенош, кIи-марса балхаш чакхдаьлча дIаяьхар. Из бахьан долаш техника йохаш, из сиха тоае йиш йоацаш дукхха тIехьадусаш да доакъар Iалашделга: кхаЙ йисте латтац хIанз «техничкаш».

Баьца хьоар дакхара шера план республике гIолла хIанз а аханел кIеззига дукхагIа мара кхоачашъяь йоацпаше а, биззача низах болх беш яц боахамашка из доаккхаш йола агрегаташ. КIира хьалха ерригача республикана масал телаш хиннача Шелковской районе кхыметтел лохъялийтай баьца хьоар дакхара балха темпаш. ВIарчча хьайчача хIара хьайбана Iалашдаь доакъар лаьрхIача республика колхозаши совхозаши нийсса соахкарча графикагIа йолх.

Ухх шера 1658 гектара тIара ка бола ялат чуэца дезаш бар Грозненски района «Куларинский» совхоза кхаш леладераш. Гектара тIара баргбола хьувцъам из сихен цIенеи чуэцарах тийша хуриболга кхета а деш кIи-марса дика кийчо йир. Тешаме кийчийр комбайнаш. Цхьабакъда; царна тIа ховшабе нах тоъаш бацар. Новкъостал дир комбайнаш лелае ховш болча Советски Эскаре гIулакх даь цIабаьхкача кагийча наха, дешархоша кхыметтел. Цхьабакъда, царех хIаранеца опыт йохкха йола комбайнераш ховшабир.

ДукхагIболча кагийча наха шоай даьшца, бокихагIа болча вежарашца цхьана болх бир. Масала, къонача Хайсаменов Адама, даьца Шедидацен вешийца Шарпудицеи, хIаьта школе дешаш волча Абубакаров Руслана балха йоккха опыт йолча даьца Ширванеца, и. кх. дI. Цар новкъосталца ялат сихеи цIенеи чуэцара района боахамашта юкъе яьржача яхье кхоалагIа моттиг яьккхар «Куларинский» совхозо. Цхьайтта ди мара эшанзар цунна ялат чуэцара.

ХIанз ка бола ялат дIадера лаьтта оахаш ба цу боахама кхаш леладераш. Царна а гIо деш ба къона механизатораш.

СУРТАШ ТIА: «Куларинский» совхоза толашагIа вола механизатор Абубакаров Ширванин кхашкара балхаш де цунна новкъостал деш вола воI Руслани.

**Л. АБДУРЗАКОВА**
сурташ.

## Нохч-ГIалгIай АССР Министрий Совете

Нохч - ГIалгIай АССР Министрий Совет хьежар СССР Лакхехьарча Совета, цхьайттазлагIа хержача РСФСР Лакхехьарча Совета, бархIазлагIа хержача Нохч-ГIалгIай АССР Лакхехьарча Совета депутаташка харжархоша даь наказаш кхоачашдара хьакъехьара гIулакхаш мишта лел. Заседане белгал ма даккхара, харжархой наказаш кхоачашдара балха хьал хIанз а таханарча дено дIадехарашка хьежжа дац. Министерстваша, паччахьалкхен комитеташа, объединеша, ишта республика кхыча ведомстваша цу лоархIамеча участкера шоай болх овлангара хувцалга вIашtIехьдаьккхадац, харжархой наказашца беча балха лоархIама боагIа мах бац. Къаьсттача министерстваша, ведомстваша, дукха наказаш кхоачаш ца деш тIехьадоах. Халкъа депутатий районнин городскойн Советий исполкомаша харжархоша хьалхашка овттадаь дешаш къестадеча формализм, бехктокхаме ца хетилга гучадувлийт, наказаш кхоачашделга тоъам боллаш вIаштIехьдаккхац, цунна тIахьожам лоаттабац.

РСФСР Министрий Советен Нохч - ГIалгIай АССР Министрий Советеи соцамаша чIоагIъяьча мероприятешка 1984—1987 шерашка СССР, РСФСР-еи Нохч-ГIалгIай АССРеи Лакхехьарча Советий депутаташка харжархоша даьча наказех 120 наказ кхоачашде лаьрхIадар. Бакъда хIанз кхоачашдаьр 63 наказ мара дац. ДукхагIдола наказаш кхоачашделга хIанз а дIадоладаьдац, кхоачашдара проектно-сметни документаци кийчъяьяц, ишта уж кхоачашдара ханаш тIехьатетт.

Масала, Грозненски машиннаькъа отделене керда машиннаькъа вокзал хьалъяра болх дIаболабабаьбац, г. Грознера Боевой улицагIара бытови канализаци хьаяь йистеяккхара де дезараш тIаэцац. Торговле министерствас «Олимпийский» яхача микрорайоне торгови центр хьалъярах дола наказ кхоачашделга вIаштIехьдаккхац, «Грознефтеоргсинтез» яхача объединене 280 моттига лаьрхIа берий беш, 1176 дешархочун моттига лаьрхIа школа хьалъяра наказаш кхоачашдац. Харжархой наказаш кхоачашдеча цIенхаштта дола кхоачамбоацараш гучадувлийт НГIАССР Госагропрома, цхьайолча кхыча министерстваша, ведомстваша.

Нохч - ГIалгIай АССР Министрий Совета цхьайолча министерствай, ведомствай, объединенеи кулгалхой теркам тIаэзар харжархой наказаш кхоачашдара болх ледара белга, царгара хьадийхар кхоачамбоацараш дIадоахилга, ишта наказаш кхоачашдара, республика комплексно экономически социальнии дегIахкувлара, общественни производство дегIаахара темпаши эффективностн лакхъяра, баха нах чуIеча фусамашца, кхачани промышленнии товарашца социально - культурнии бытовии гIулакхашца бизза Iалашбара йола лоархIаме средство а лоархIаш харжархой наказашца беш бола болх дIахо йодача хана эргабаькхха - тоабара де дезараш кхоачашделга.

Халкъа депутатий городскойи районнии Советий исполнительни комитеташ харжархой наказаш кхоачашдара «КПСС XXVII съезда решенешка хьежжа социально-экономически дегIахкувлилга снхдара тIехьара халкъа депутатий Советий дIахо лоархIам лахкбаран бехктокхам чIоагIбараи де дезарех» болча КПСС ЦК, СССР Лакхехьарча Совета Президиума, СССР Министрий Совета 1986 шера 25 нюлера соцам кхоачашбеча шоай полномочех бизза пайда эца декхарийла я, из деш предприятей, учрежденей, организацей, къахьегама коллективий бахача наьха низаш вIашагI а тохаш царна координаци е еза, йолаш йолча резервехи таронехи ма хулла хьинарегIа пайда эца беза. Харжархой наказашца болх беш гласность шерье, депутаташкеи бахача нахаген хан-ханнахьа уж кхоачашдарах боля хоам бе, из дара къахьегама коллективашка, нах бахача моттигашка собранеш чакхйоахаш депутатий, исполнительни комитетий, цар отделий, ишта управленей отчетех пайда ийбе.

НГIАССР Госплана тIадиллад СССР Лакхехьарча Совета, цхьайттазлагIа хержача РСФСР Лакхехьарча Совета, бархIазлагIа хержача Нохч - ГIалгIай АССР Лакхехьарча Совета депутаташка харжархоша даьча наказашта тIехьара тIахьожам чIоагIбелген, уж шоай ханнахьа кхоачашдара Iалашо ергIойла де дезараш тIаэцалгеи.

## ХЬАЙБАШ МЕЦА ДУСАРГДАЦ

Хьалха шоай дIанха «меца Iанаш» дага а деха, доакъар Iалашдара оарцагIбаьннаб Назрановски района «Маяк» яхача совхоза къахьегамахой. Доакъар дукхагIа кийчдара района боахамашта юкъе яьржача яхье шоллагIа моттиг царга я. ХIара хьайбана лаьрхIа хIанзле Iалашъяьй 11,8 доакъара единица. Хьалхара моттиг цун лоалахочунга «Экажевский» совхозага я. Цун хьокхам— 14 доакъара единица. Кхыдола боахамаш тIехьаднсад.

ДIадахача шера хинначул кхозза дукхагIа йол Iалашъяьй маяковцаша (320 тонн), аргIаш даь дIаоттаьдаьд 150 тонн ча. Ухх шера санна дика ялат а кхедаьдац цар. Мукх, масала, хIара гектара тIара 29 центнер баьлар. Цун ча а ма дий дукха хIама ца эшаш аьла хьоаналга кхоачаш.

Моша доакъар а Iалашдеш латт ухххаза планал совгIа. Из хIанзле чуделлад 4950 тонн совгIа, вешта аьлча дIадахача шера хинначул 2170 тонн дукхагIа.

МалагIа низ ба доакъар Iалашдеча цIаьхха селла эргало яьр? Дика организатор У. Аушев керте а оттаваь, чекови система юкъе а йоалаяь подрядни хьисапе къахьегаргдола бригада вIашагIъеллар укхаза доакъар кийчдара. Из я-кх цу дикача гIулакха еррига къайле.

**М. КАРАЕВ.**

## ПЛАН ЯРАХ ДАЛАЦ ГIУЛАКХ

Ухх тIехьарча шерашка вай мехка къаьстта чIоагIа йоахо ю халкъа эша товараш дунхагIа арахецара, уж тIа-тIа дикагIа хилийтара, цар ассортимент шеръяра. Цу даькъе Iалальмате бокхха бехктокхам тIалатт НохчгIалгIай химически завода коллектива. хIана аьлча, ухххаза арахеца басараш, олиф, пластмассови изделеш, бытовой химе товараш бахача наха чIоагIа хоатташ да. Цар хьашташ ма могга дикагIа кхоачашдара балхаш цу предприяте болхлоша. Цудухьа ухх юбилейни шера дукхагIдолча технико - экономически хьокхамий хьакъехьа тIаийца декхараш тIехкхоачашдеш хьабоагIа уж. Ер шу доладелча денз пачхьалкхен планагIа лаьрхIачул совгIа завода коллективо маьхалъяькхай 189 эзар сом мах бола тайп-тайпара продукци, йоагIачул дукхагIа арахийцай 62 эзар сома маьха товарни продукци, 38 эзар сом мах бола нормативноцIена продукци. Культурнобытовой гIулакхашта дола товараш арахецара ворхI бетта задани 107,1 процент кхоачаш а яь, соахка цу юкъа арахийцарел 31,7 процент дукхагIа арахийцар уж. Оттабаьча боарамал тIех 654 эзар сома маьха бытовой химе товараш а арахийцад цу юкъа. Цхьабакъда, продукци маьхалъяькхара план, ший потребителашта продукцена поставкаш яра договорни декхараш а тIехьа дIалаьрхIача 98,4 процент мара кхоачашъяьяц завода коллективо. Цудухьа потребителашка дIа ца кхоачаш йисай итташ эзараш сомий маьха тайп - тайпара продукци. Долче, цун бехкагIа шоай болх юкъагIбаьхаб смежникаша а.

Производства эффективность яйяра болча керттерча хьокхамех ба къахьегама овсарле лакхъяр. дIабахача ворхI бетта цу хьокхама задани 107,8 процент кхоачашъяьй завода коллективо. Соахка цу юкъа хинначунца нийсйича 7 процент лакхъенай из. Духхьала из лакхъяра чотагIа хьалъй заводчаната планал совгIа ара мел хийца тайп - тайпара продукци. Арахецача продукцега дIабода мах лохбарах, кхом барен хьурмат дареи режим чIоагIъярах планал совгIа ухх шера паччахьалкхенна баь пайда итт эзар сом ба. Вешта соахна ворхI бетта баьчул 93 эзар сом дукхагIа ба укх шера завода коллективо баь пайда.

Уж толамаш доахача докхха дакъа лаьцад мастераш Натаев Амади, Арсанукаев Мохьмад керте латтача басараш дечен бытовой химе товараш арахецачен цехий коллективаша, Егорочкина Валентина Трофимовнас, Парагульгов Дауда Мухьмада кулгалдеча олифоварочнин пластмассови изделейи цехий болхлоша.

Цар а бIарччача завода коллективо а доахаш дола производственни хьокхамаш дукхха дикагIа хила тарлора, нагахьа санна цар балха тIа Iаткъаш цIенхаштта кхоачамбоацараш ца нийслоре. Предприяте кулгалхой, керттера специалисташ арахеца продукци мамогта дукхагIа хилийта а гIерташ, мичча бесса яь а план яра тIакхувш ба. цар шоллагIча плане уваттаду хьаеш йола продукци тIа-тIа дикагIа хилийтара дола дош. Цудухьа каст-каста моттигаш нийслу хьаеча продукцена юкъе дукхха брак хулаш, цунца дувзаденна потребителашкара рекламацеш ух заводе хьаеш йола продукци во я, яхаш, долче цо дукха гIод текх, дIахо реализаци ца яйташ продукци сецаю цун. ТIакхха уж деррига гIулакхаш чIоагIа Iаткъ предприятеи болх боагIача боарамагIа дIабахийтара. Иштта цун болх тIехьатетташ долча бахьанех лаьца дукха масалаш доаладе йиш я вай.

Арахеца продукци во хилар бахьан долаш ухх шера хьалхарча ах шера диъ эзар сом гIод текхад завода болхлоша. Даьха производственни хьокхамаш дика доллашехьа, хьаеш йола продукци эсала хиларах, технологически дисциплина йоагIача боарамагIа ца хиларах мастераштен кхыболча инженерно - технически болхлоштен надбавкаш ца еш йисай ухх шера.

Предприяте производства эффективность лакхъяра Iаткъаш дукха бахьанаш нийсденнад завода коллектива ший бехкагIа а. 185 эзар сома маьха йолча фузашта списани яьй цо, 156 эзар сома маьха гIод, пени текхад, вагонаш йоагIачул дукхагIа мовхьаш тIадолаш латтийтарах 37 эзар сомн шийга хьакхаьча тара ший ханнахьа из йолча даьга дIа ца кхачийтарах итт эзар сомн текхад, дIатекха пенн итт эзар сом да, заводера араяьнначул тIехьагIа тара йохарах 12 эзар сом гIод текхад завода коллективо. Уж кхоачамбоацараш дIахо йодача хана ца нийсдалийтара деррига шоай низаш тIадерзаде деза предприяте болхлоша, инженерно - технически болхлоша, гIулакхерча наха. Цу гIулакха мел эша таронаш йолаш а я укхаза.

Хьаеча продукцега брак дукха нийслу. Соахка пхезза хьежар госторгинспекце болхлой цига арахецача продукцега. Пхеззе а уж хьежача басарех итт-итт процент дараш брак дир. Иштта брак дир «Бустилат-М» яха 3,4 тонн универсальни клей, 45505 пластмассови изделн, «Нитхинол» яха стеклоочиститель, 500 килограмм чистящи средство, 700 килограмм олиф, кхыйола продукци.

Цу даькъе йоагIаш йола выводаш а яь, ухх юбилейни шера шоай болх тоабаь хургба предприяте кулгалхоша, аьнна хетадала тарлу газет дешаршта. Цхьабакъда, хьаеш йола продукци дикагIа хилийтара хIаранена тIалатта бехктокхам боагIача хьисапе ай ца бар, Суганпова Тамара Вахаевнас кулгалдеча лабораторе болхлоша сакхат дола товараш гучадахара эсала тIахьожам лоаттабар.

Цунца дувзаденна дIаяхийта продукци потребителаша юха а ухийташ, цар балха тIа химзавода коллектива бехкагIа хьовзам хулаш а моттигаш нийслу. Масала, Пенза яхача городе дIаяхьийта 1440 сома маьха 2880 банка боахама паста во хиларах дукха ха йоацаш рекламаци кхьачар предприяте цигарча торгови организацера. Уж санна дола масалаш кхы дукхха а доаладе йиш я химзавода коллективо арахеца продукци во хиларах.

ДIахо ла мегаргдолаш гIулакхаш дац уж.

**Б. ДОТМАРЗИЕВ.**

**24 АВГУСТ ТIАКХОАЧАШ РЕСПУБЛИКА КОЛХОЗАШКЕИ СОВХОЗАШКЕИ ДОАКЪАР КИЙЧДАРА (тоннаш) БАЛХЕХ ЙОЛА**

**СВОДКА**

| Районаш | Йол | Сенаж | Силос (ницчаяр) | Ваьца хьоар | Ча | Деррига а. (усл. хьайбана доакъара ед. центнер) | 1986 ш. 25 августе хиннад |
|---|---|---|---|---|---|---|---|
| Урус-Мартановски | 2344 | 11820 | 26215 | 395 | 9220 | 16,4 | 10,2 |
| Малгобекски | 6250 | 1706 | 17901 | — | 8450 | 14,3 | 13,4 |
| Шалински | 7667 | 1000 | 30791 | 408 | 11977 | 13,3 | 9,4 |
| Ачхой-Мартановски | 1445 | 5179 | 17103 | 438 | 4735 | 11,6 | 9,0 |
| Ножай-Юртовски | 7659 | 4991 | 6722 | 40 | 2201 | 11,0 | 9,8 |
| Грозненски | 13252 | 4810 | 65555 | 678 | 30193 | 10,6 | 12,1 |
| Надтеречни | 10308 | 5681 | 22944 | 336 | 14814 | 10,5 | 10,9 |
| Гудермесски | 6289 | 5129 | 10821 | — | 8570 | 10,4 | 9,1 |
| Назрановски | 4019 | 6042 | 24419 | 54 | 4790 | 9,7 | 7,1 |
| Советски | 8595 | 470 | 9648 | 135 | 1230 | 8,8 | 9,6 |
| Сунженски | 6736 | 9779 | 38376 | 688 | 20727 | 7,5 | 8,5 |
| Шелковски | 22832 | — | 37702 | 5815 | 12805 | 6,3 | 5,3 |
| Веденски | 4919 | — | 5793 | — | 1950 | 6,3 | 7,9 |
| Кхыйола госхозаш | 548 | 210 | 2508 | 220 | 1030 | 5,0 | 11,2 |
| Наурски | 13187 | 697 | 13940 | 799 | 10836 | 4,9 | 8,4 |
| Республике гIолла | 116050 | 57514 | 331438 | 10006 | 143528 | 8,8 | 8,8 |

# Ленинград — революцеца ага

ХХ-ча бIаьшерен «Седкъашкара сахьат» хинна дIаэттар дунен тIа эггара хьалха болхлойн ахархойн паччахьалкхе хьакхелла 1917 шерара Октябрьски денош. ХIанз советски наха Сийлахь - боккхача Октября 70 шу дизара цIей дезду. Къаьстта чIоагIа цунна кийчо еш ба ленинградцаш. ХIана аьлча Ленина цIи ледаеча укх городе «Аврора» яхача кемас топ кхоссарца Зимни дворецца штурм яра йола сигнал еннай. Укхаза дийкад пролетариата котаЛонах, шиЙ кхела да хиннача халкъах дола леннински дешаш.

Ленинграда массанена йовзаш йола — Смольни, Петропавловски крепость, Мойка берда йистош, Эрмитаж хоза я. Бакъда из город дийнъер нах ба. Уж укхазара космос, полюс, керда лаьтташ карадерзаде ух, хIаьта ветеранаш санна города мутIахьа а ба уж. Сийлахь-боккхача Даймехка тIема шерашка дерригача гитлеровски эскара пхелагIа дакъа Ленинградаца тIом беш дар.

— ХIанзара ха — реалистически анализа ха. Парте XXVII съезда ленинградцин вахара дегIакхувлилга сихдара никъ хьийхар. Ленинград Iуррехьа гIотт, цун дукха гIулакхаш да кхоачашде дезаш. Мехка промышленни продукцех кхо процент гаргга — иштта дакъа юкъехьу города СССР экономикана. Аханел совгIа йола гидрогенераторашг Iанара турбинаш, йоккхача электрически машинех итт процент, хIара пхелагIа бес-бесара хьокха телевизор, ахаш вагонаш, метрополитенашта лаьрхIа эскалатораш, ерригача даймехка приборех итт процент гаргга йола приборашн автоматизаце средстваш ленинградцаша хьаю. ХIаьта хьалхашка кхы а доккхагIдола дехкараш да. «Интенсификаци-90» яхача Ленинградски программа бIаьшере чакхъяллалца йолча хана промышленни продукце боарам шозза дегIабоалабе, къахьегама овсарле 2,5-зза лакхъе лерхI.

Ханашца дIа-хьа бувзам лоаттабара новкъостал ду искусствас. Массанена йийлла йолча Ленинградски театраша, музеяша, выставкаша, иштта кхыйолча культура, духовноста, нравственноста кхуврчаша. Хьалъеш латт керда нах баха районаш, хIанз уж фордагахьа ерзаш латт, Шовзткъеи шин гIайренах эггара йоккхагIйолча, хIанз Ленинград уллача, Васильевски гIайрен тIа цун фордан фасад хьакхоллаш латт. Октября вIашагIехеттача уйлайн къахьегамен союза, город берригача мехкана цхьана халача хувцамий наькъа тIа гIолла дIаюг.

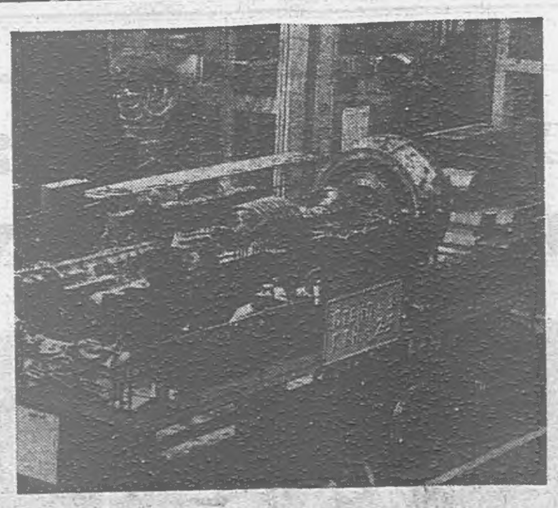

**СУРТА ТIА: Сийлахь-боккхача Даймехка тIема ветеранаш Невски проспекте; Коталон цIейш долча хана город лораяьраша керттерча магистрала тIа гIолла еш йола торжественни маршаш — ленинградски традици; В. И. Ленина цIерагIча «Невский завод» яхача ПО стендови сборка цех. Укхаза хьаю уникальни газ дIахьа увзаш йола ГТН-25 яха агрегаташ, царца Iалашъяь я Малхбузен Сибарегlе — Малхбузен Европа яха трансконтинентальни газопроводаш.**

Ю. БЕЛИНСКЕ,
О. ПОРОХОВНИКА
сурташ.

ТАСС фотохроника.

## НОВ. С. М. МОВТАЕВНА НОХЧ-ГIАЛГIАЙ АССР ЛАКХЕХЬАРЧА СОВЕТА ПРЕЗИДИУМА СИЙЛЕН ГРАМОТА ЯЛАРАХ ДОЛА

### Нохч-ГIалгIай АССР Лакхехьарча Совета Президиума

### У К А З

Халкъа дешара органашка дуккхача шерашка беркате болх барахи общественни вахаре хьинаре дакъа лацарахи, иштта ваьча дийнахьа денз 50 шу дизарца дувзаденнен Нохч-ГIалгIай Автономни Советски Социалистически Республика Лакхехьарча Совета Президиума Сийлен грамота лоIла **Мовтаев** Султан Махмудовича — Нохч-ГIалгIай АССР просвещене министра.

**Нохч-ГIалгIай АССР Лакхехьарча Совета Президиума председатель Х. БОКОВ.**
**Нохч-ГIалгIай АССР Лакхехьарча Совета Президиума секретарь С. КОЖУХОВСКИЙ.**

гор. Грозный,
1987 шера 25 август.

## НОВ. С. А. КАЗАРЯНА НОХЧ-ГIАЛГIАЙ АССР ЛАКХЕХЬАРЧА СОВЕТА ПРЕЗИДИУМА СИЙЛЕН ГРАМОТА ЯЛАРАХ ДОЛА

### Нохч-ГIалгIай АССР Лакхехьарча Совета Президиума

### У К А З

Дуккхача шерашка беркате болх барах, машиностроени дегIакхувлача дикка дакъа юкъедахьарах, общественни вахаре хьинаре дакъа лацарахи, ваьча дийнахьа денз 60 шу дизарца дувзаденнен Нохч-ГIалгIай Автономни Советски Социалистически Республика Лакхехьарча Совета Президиума Сийлен грамота лоIла **Казарян** Сергей Андреевича—Гудермесски медицински инструментий завода директора.

**Нохч-ГIалгIай АССР Лакхехьарча Совета Президиума председатель Х. БОКОВ.**
**Нохч-ГIалгIай АССР Лакхехьарча Совета Президиума секретарь С. КОЖУХОВСКИЙ.**

гор. Грозный,
1987 шера 26 август.

ПЕРЕСТРОЙКА НАЬКЪАГIА

# ДЕША ДАЙ БА

Паччахьалкхенна шура дIаялара укх шера план ийс бетта кхоачашъе кхайкарал дир шу долалуш Шалински района хьайбаш леладерашка, цу района «Джалка» совхоза къахьегамхоша. Цул совгIа, шоаш дош делар кararча пятилетка шин шера яр а цхьоалагIа октябрь хьатIакхоачаш яь якхха.

ХIанзарча хьокхамаша хьахьокх уж шоай деша дай болга. Масала, шера план 1160 тонн йолаш ворхI-ах бетта 965 тонн шура дIаеннай цар. ХIара дийнахьа пхе тоннал дукхагIа йохк. Цул совгIа, тIехьарча хана йIовхал лаьгIенначул тIехьагIа из тIакхеташ а я. ХIанз гуш да шура дIаялара кararча пятилетка шин шера план бархI бетта кхоачашъе царна карагIдаргхилар. Иштта толаме къахьегаш хьабоагIача цу боахама фермай болхлой доагIа сий а даьд. Хьайбаш Iангара доахача юкъа (соахка 1 октябрь денз укх шера цхьоалагIа июль хьатIакхачалца) цар продукци алсамъякхар духьа яьржа хиначча яхьа итогех котало йыкхарг а лаьрхIа КПСС обкомо, НГIАССР Министрий Совето, облсовпрофон ВЛКСМ обкомой республи к а н с к и газеташ тIа чIоагIдаьча Сийлен улга тIа яьккхар из совхоз.

Диъ шу хьалха, тIанидаьча декхарех, планех лоархIабеш хиннабац цу боахама хьайбаш леладераш. ХIаьта лоащача юкъа болх иштта эргабоаккхаш тоабе малагIча таронаша вIашtIехьдалийтад дувца безам ба.

Ши шурий ферма яр цу боахаме. Царех цхьанне чу бруцеллези туберкулези дола доахан латтар. Могаш дале а, къаьна доландаь цамогаш долчарел дукхагIа шура луш дашар воих ферме хиннараш а. Из бахьан долаш алапеш лоха дар, хьадечох дог па лазаш бе-башха доацаш болх бора наха а. Хьайбаш леладаро доккхий зенаш дора совхоза. ГIулакх овлангара дена тоа ца дича даргдоацаш дар.

Парте райкомагара пурам а даькхха дулха дIаделар могаш доаца доахан. Iул тоадара Эстонера, Херсонски областера цIеча фух долча доахана бIаь шинар доаладир 1983 шера.

Iул кердадоаккхаш болх бир дIахо а. ХIанз 529 бежан да ферме.

Ферма тоаеш, бицбаланзар кулгалхой наха салаIара, болх бара лерттIа хьалаш вIашtIехьдаха а. Хьадир хьайбаш леладерий цIа. Цу чу я цIе уголок, болх баьлча лувча моттигаш, магазин, столовн. КIираrIа цкъа лораш а хул цига баьхке. Оборудовани я йолаш кабинет я ферме. Ечча йоахонга хьежжа хьинаре болх бу наха. Балха юстарлатта безам болаш вар гучаваьлча, цунца лоацца къамаьл хулар. Цу сахьате дIахойтар дIахо а цу тайпарз болх бой ловргвоацалга. Иштта барт баьраш кулгалхой а боацаш, керттерча даькъе совхоза толашагIбола мугIарера хьайбаш леладераш а ба, хIаьта къаьстта а доярташ: Захаева Марха, Алиева Айзази, Тесаева Яха, Хизриева Зулай, Умарова Санет, Довлеткураева Медни, кхыбараш. Яхье хьалхалатараш уж ба хIанз а.

Шин шера подрядагIа болх бир шурий фермо. Цхьабакъда, коллектив йоккха а йолаш лерттIа вIашtIехьдалацар цу хьнсапе болх белга.

— Цкъа «Юртара сахьат» яхача центральни телевидене хиннача передачага хьожаш, хезар сона хьайбаш дезала подрядагIа леладелга а иштта болх беча доккхий толамаш доахалга а, — дувц совхоза керттерча зоотехника Зазалаев Мувсас. —Иштта гIулакх де лаьрхIар оаха тхоай ферме а.

Дагалальцар чакх а даькхар. Детташ дола доахан латта пхи корпус я ферме. Царех хIаране чу болх дезала подрядагIа бергболаш гIулакх дир карара шу долалуш. ХIара корпусерча коллективаца договораш оттаДаьд бетта хIара болхлочоа 155 сом аванс лургдолаш. шу. чакхдаьлча итог еш перерасчет а яь, юкъедихьача даькъага хьежжа, кхы тIа з ахча лургда хIаранена.

Доахан леладечарна юкъе яьржача яхье хьалха Закаева Мархий коллектив я хIанз. БIаь гаргга етт лелабу цига. Iуналдеш пхи доярка я. Царех къаьстта дувца доагIа. Уж берригаш а, шоайла гаргара нах ба. ХIаьта. Марха йоккхагIа я царна юкъе. Доакъар хьатIакхахьа, помещени цIенъеш нувхаш дIакхахьа новкъостал деш вола тракторист Халухаев Леча мара, кхы саг юкъевайтавац коллективе. Скотникаш а бац. ХIаьта хIанз дийнахьи буси хIара кхоабача Iаттагара цхьайтт-цхьайтта килограмм совгIа шура йоаккх, е совхозе йоаккхачул ши килограмм дукхагIа.

— Тха болх иштта вIашtIехьбаккхар дика дагадеха хIама да. Аз аьннар ца дича балац соца болх беш бола зIамагIа бараш, — йоах Закаева Мархас, ела а елаш.— Цул совгIа яхь я тха, эхь хет уллуврчул а, хIаьта кхыча корпусерча наха бечул а вогIа болх бе. Цудухьа шура а тIакхеташ я. Скотникий болх а оахош бу оха. Тхоашта дикагIа хов малагIча Iатта мел а малагIа а доакъар дилла деза. Цул совгIа шура яккхарга дIадодар лохде а таро хиннай цу хьисапе болх бе даьлча.

Иштта уйла йолаш ба кхыча корпусашка болх бераш а. Звеньевой подрядагIа къахьегам вIашtIехьбаккхачул тIехьагIа. тIакхийттай цар йоаккха шура а. Ферме гIолла хIара кхоабача Iаттагара 145 килограмм дукхагIа яькхай дIабахача ворхI бетта, соахка укх хана хинначул. ХIара дийнахьа тIакхеташ а я шура.

Иштта уж хувцамаш даро хьахилийта беркат да из деррига а. Цхьабакъда, цунах а кхоачам баь Iе дага бац совхозе. МугIарера болхлой а кулгалхой а тIатеIIа лехаш ба хьайбай маша алсамдаккха, цунга дIадодар лохде йиш хулийтаргйола керда таронаш.

— Соахка а цIеча фух бIаь шинар доаладир оаха Ставропольски краера, хIаранех цхьа эзари кхо бIаьн сом а луш, — дувц совхоза директора Сулиманов Руслана. — Из дуккха ахча да. Цудухьа оаха лаьрхIад, дIахо йодача хана тхоай Iул кердадаккха а кхыча боахамашта дохка а хургдолаш, совхозе тхоай шинараш хьалхеделга. Из болх хIанзе а дIаболабаьб. ДукхагIа шура луча доахах хьахинна Iаьсий хьа а хержаш, къаьстта Iунал деш леладу. Карара пятилетка юкъехо а ч а ш тхоай хьашташ кхоачашдарал совгIа, хIара шера кIезигагIа дале ах бIаь шинар кхыча боахамашта дохка йиш хургья тха. Цу тайпара эргалоташ яра чотагIа, хьайбай боахам совхоза пайда беш хургболаш гIулакх дергда, Цу хьакъехьара хьалхара толам а бера соахка. Шура яккхарга дIадахар планал кIезигагIа хилар.

Из толам боаккхаш доккха дакъа юкъедихьар мугIарерча хьайбаш леладераша а. Дезала, звеньевой подрядагIа болх бе баьлча, доакъара кхом бе йиш хулийтача моллагIча таронах ма хулла дукхагIа пайда эца тIерт. Масала, шу, ши шу хьалха хьаьш диззе чудуллар аьхки моша доакъар. Царна чура аракхийсе, когаш тIабитте цунах кIезигагIа дале 20 процент хIалаздора доахана. Из хьа а йиша дIахо пайдз эцарах уйла еш вацар цхьаккха а. ХIанз эшача боарамагIа мара диллийташ моша доакъар. ХIана аьлча, цунах дIалуш дола ахча хIанз цар кисара доагIаш да. ХIаьта нагахьа санна ца дуаш дусе, из хьа а гулдий эза а эзе, силос е сенаж йоллача кIоагз чу тосс. Иштта кхом бе гIерташ къахьег Iай доахан кхоабаш а.

Хьайбаш Iангара дахара хIанзэе а кийчо е йолаяьй совхозе. ТIатеIIа тоаеш я хьайбаш чулатта помещенеш. Цига де дезачох дукхагIдэр дояркаша шоаш ду; топпар хьоах, кIир тох, басар хьокх дехача кизга бIалташ шоаш дIатох.

ХIара хьайбана лаьрхIа хIанзле 15,2 центнер доакъара единица Iалашъяьй цу боахаме. Кхы а ворхI-ворхI центнер доакъара единица кийчъе йиш йолаш а я хIанзчул тIехьагIа. ХIаьта хьайбаш рационага хьежжа кхоабаш Iангара дахара эшар а яц хIаранена 20 центнер доакъара единица мара. ДIахо йодача хана де дагалальцар чакхдаккхара доккха новкъостал дергдолаш хIама да из. ХIаьта цар лаьрхIад пачхьалкхенна шура дIаялара укх шера кararча пятилетка шиъ-ах шера план а еш бIарчача пятилетка яр дIъ шера кхоачашъе. ХIанзалца санна деша дай болаш хьааха цар из дIакхачар лов.

**М. ХАМАТХАНОВ.**

# КПСС ЦК «АГИТАТОР» ЯХА ЖУРНАЛ 1988 ШЕРА

КПСС ЦК «Агитатор» яхача журнала тIа кепаеттача материалий керттера лоархIам — идеологически активна новкъостал делга парте чура а арахьара а политика дIайовзийтара, перестройка идеяш вахара масса йолча оагIорахьара практически кхоачашъяра, общество социально - экономически дегIакхувлилга сихдара къахьегамхой оарцагIбоахилга.

КПСС XXVII съезд хиначул тIехьагIа, журнал дешаш баршта хетар теркал а деш, редакце цун чулоацам тоабе гIерташ болх баьб. Юкъейолаяьй керда рубрикаш: «Перестройка: опыт, проблемаш», «Дешачун трибуна», «Беседа еча хана пайда эца. Цифраш факташ, аргументаш». «СССР ЦСУ хоам бу», кхыяраш. Кастката кепаетт актуальни йолча темаех беседаш яра разработкаш. ДукхагIа а прагIа а дувц экономи ярах, къахьегама дисциплина чIоагIъярах, малар дIадаккхарах, къа ца хьегаш рузкъа гулдарах, кхыдолчох.

ДIахо йодача хана а журнала керттера тема — парте экономически полнтика. Теркама юкъметте — къахьегама коллектив — социалистически самоуправлене юхьханцара ячейка, боахама механизм хувцача хьалхара опыт, боахама расчетага яларца, самофинансировани а самоокупаемость а юкъейоалаярца, тIехьара хьахулар алсамдаккхарах бола бехктохкам айбарца дувзаденна дола дешаш журнала керттера лостамаш хургда.

КПСС социальни политикана хетаяьча разделе хургья демократизаце процесс чакх мишта йоал. советски наьха хьал-торо мишта лакхлу, социальни ннйсхон прицин мишта чIоагIлу хьахьокхаш йола корреспонденцеш. Духовни вахара сфере чоалхане йола проблемаш, коммунистически морала боарам чIоагIбар а цун антиподашца къовсам лоаттабар а шерагIа дIахьокха лерхI.

Коллективаш экономически а социально а дегIаахарца органически бувзам а болаш, системно а лерагIа а йовзийтаргья политико-кхетама балха дикагIйола опыт, цун эффективни йола формаш, гласность шеръярах яздергда, къахьегамхошта оперативно информаци ергья, наха фу хет хьожаргда, хIаранеца къаьст-къаьста болх бара дикагIдола наькъаш лохаргда, агитационни кадраш хьахаржарах а уж кийчъярах а дувцаргда.

Журнала хьалхашка увттаду дехкараш — наха хьашт долча дешаех ма хулла дукхагIа дувцилга, агитаци тешавеш, чулоацам болаш, хьалхашка латта дехкараш кхоачашдара тIахьехар. ДукхагIа кепаеттаргья консультацеш, аргументаш, факташ, статистически материалаш, методически разработкаш, педагогех, психологех, къамаьла культурах, социалистически тохкамех, хьахиннарех лаьца хьехараш дергда.

«Агитатора» журнала редакце баркал а оалаш тIаэщаргья цун чулоацамах, оформленех лаьца ший читателий предложенеш, критически замечанеш. Уж чIоагIа накъаяргья юкъарча гIулакха, партийни а идеологически а активана юкъе журнала сий лакхдергда цар.

# ЛАЬТТО НИЗ БЕННА САГ

— Коммуниста Агаевна тIадилла моллагIа гIулакх цо толаме чакхдоаккхаргхиларах шек хиннавац со цIаккха а. Тешаме саг ва. Коллектива бала ший бар санна тIаэц цо. Шийца болх беча нахаца эзди ва. Харц дош аргдац, — иштта из хеставеш дувц «Шалинский» совхоза моллагIча бригада кулгалхочо Халимов Шарпудде.

ХIанз цу совхоза хьажкIаш лелаеча звенона кулгалдеш ва Агаев. Вигъ саг ва коллективе. Берригаш а шоайла дика бовзаш ба. Звенос доал деш 450 гектар лаьтта да. Дика Iалашбаьб уж техникаца а. Соахка денз подрядагIа болх беш я коллектив. Юххьанца атта хиланзар цунах дар деррига кхетаде а дукхагIа пайда лургболчча тайпара болх вIашtIехьбаккха а. ХIаьта а кхыча толашагIа йолча коллективай опыт Iомаеш, па ховр специалисташка хетташ эшайпр халонаш.

— Кхай тIа болх беш волча хана ерригача сагIа уйлаш лаьттанца я, — йоах Агаева — кхыча тайпара хила йиш а яц. Цудухьа вIашtIехьдоал дийнахьара норматш тIехкхоачашъе. ХIаьта пятилетка план а лаьрхIа да тхо кхаь шеран ах шеран яь якхха.

Ца ховш хинна хIама дапар бюро член волча Агаев Вахинда «Шалинский» совхоза партийни организацие подряднн звено вIашагIйоллалга а цун кулгалделга а тIадиллар. Керда бехктохкаме гIулакх дар из юхьанца. Кулгалхо нах бовзаш, царна эшар, доагIар хьадеха ховш хила везар. Из деррига долаш ва Агаев. Звенона юкъебоагIараш хIанз ах дош аьлча шоайла кхеташ ба. Берригаа болх вIашtIехьбоал па! шоллагIчоа новкъостал де массе хана кийча хиларах. Бакъда, опыт кIезига я звеньевойчун. Цхьанца халонаш а нийслу. Договорни деххараш дизза кхоачашдац цкъаза звенона юкъебоагIачар а администраце а. ХIаьта а уж халонаш ха дIа ме йода юстарйоалаш я.

Звенона юкъе эггара воккхагIа Бисултанов Арнб ва. Техника цун дика йовзаш хиларах, докхха новкъостал хул зIамагIбаршта а. Кагий нах Iомалуш ба моллагIча техниках пайда эца. Эшача хана моллагIа таIпа трактор, комбайн, кхыйола техника лелае Iомалуш ба. Наряд йоацача балха юкъе чIоагIа эшаш да из ховш хилар, ваХаро дIадехаш а да.

ТIехьара со из волча венача хана цIагIа вацар ВахIнд.

— Мичар! — аьлар сога сесаго, — укх хана из вIалла а хилац цIагIа, Бийса юкъекхьчача мара цIавагIац дукхагIйолча хана.

— Иштта ва из, — йоах Халимов Шарпудде. — Комсомолец волча хана а вар из яхье массе хана хьалхалатта гIерташ. Ший къахьегамца кхычарна масал телаш вар. Цунна чIоагIа раьза да тхо. ХIаьта укх тIехьарча итт шера боккъонца дегIабеннаб цун гражданскн низ. Коммунист хиннав, «Знак Почета» яха орден еннай, халкъа депутатий районни Совета депутатал а хержав.

**С.-С. САНДОВ.**

# IИЛМА СОЦИАЛИЗМА ПРИНЦИПАШИ ПЕРЕСТРОЙКЕИ

Советски Союзе общественни вахара еш йолча перестройкас дунен тIа массанахьа а бокхха теркам тIабахийтаб. Планета прогрессивни наха догдоах цо социалистически общество дIахо йодача хана эргаяькхха тоаергхиларген шийна безам тIаозаргхиларген. Кхы кIезигагIа дагайохац из духхьалара лагере а. ХIана? Цкъадале, йоалаш-йоалаш социалистически паччахьалкхенаш социализма тIара ялар догдоах. ХIаьта шозлагI-дале, социализм мегаргйоацача яхьхара, кхоане йоаца общество я яхаш из ювцара пайда эца гIерт буржуазни пропаганда перестройка гласность, кхоачамбоацарех еш йола, шерреи социалистически мехкашка гуччахьеи еш йола критика санна долча хIамаех.

Малхбузерча идеологаша хьайийллай социализман чура марксизмана - ленинизманен децентрализованни рыканан тIаерзаяьча экономиканен юкъера «дIайоакхалургйоаца вIашдухьале» яхаш дувц. Цар йоах, Iилма социализмо экономикера рынка лоархIам дIабоаккх, цудухьа цу экономически систему Iалашдац Iилма-технически прогресс сихлулга, продукце дикал, рационально, вешта аьлча кхом беш производство лелаелген ший къахьегамца болхлочун безам хулген. Цудухьа социализм дIахо яха никъ боацаш сецай, ший проблемаш къоастаяра, рынка боахама лоархIам лакхбе безача эттай, хIаьта из да социализм капиталистически экономикагахьа ластан, ала гIерт.

ВIарчча хьанийача буржуазни пропагандас, массаза а дувцача тайпара, укхаза хилча санна дувц шийна ловш дар, бакъдари харцдари вIашагIъэдеш хьалхашка а кхыхьаш. ХIаьта, цкъа-дале, фуд бакъдар? Бакъда лакхехьа йийцача плана во оагIонаш гучаялар, советски кепайозоно царна гуччахьа критика яр, къайла а ца кхуьхьаш. Бакъда цу явленей овла экономикана кулгалдеча централизаце лоархIам тIехбаккхарах боаллаш хилар а. Юххера а бакъда, керда экономически строй оттаяьчул тIехьагIа общественни фондашкара продукт духхьала дIа-са нийсъе йиш йолаш а лерхIаш, марксизма классикаша социализм йолча хана рынка лоархIам баь ца хилар а.

ХIаьта дIахо дIайолалу софизмаш. Цкъа-дале, капиталнзмерчен социализмерчен рынка лоархIам геттара тайп-тайпара ба. Капитализм йолча хана капиталистически эксплуатацен нахагIа маьхах болх байтарен механизм доагтаю рынко. Социализм йолча хана частни собственность а болхлочун къахьегамах товар а хила йиш яц, тIакхха саг саго воаца а вергвац. Ховш да социалистически рузкъа къахьегарга хьежжа дIа-са нийсделга. Из я социализма принцип. ХIаьта къахьегарга хьежжа мишта дIанийсду из? «Готски программа критика» яхача ший книжка тIа Маркса белгалдоакхх: «Укхаза, гучоГIа, доал деш я товараш дIа-са хувцара принцип, хIана аьлча из тIеххьара яр цхьатарра мах бола хIамаш дIа-са хувцаш йоландаь» (К. Маркс, Ф. Энгельс, соч., т. 19, оагI. 18). Кхыча дешашца аьлча, къахьегаш дакъа лацара объективни бустам — из цун мах ба. ХIаьта хIаман мах рынке мара гуча мича боал. Долче, социализмана рынок еза къаьст-къаьстача . наьха а хIаьта иштта коллективай а къахьегаш лаьца дакъа объективни вIашн дистара.

Цу тайпара, социалистически рынко хувцаш социализм йолча хана социально-экономически отношеней маIан, цун керттерчарех цхьа принцип кхоачашъяра невкъостал ду, социалистически строй чIоагIъю. Цо гIо ду къахьегарах доагIар, дакъа лацарга хьежжа доацаш дIадекънлга дIадаккхара, лаккхбу хIама хьадечун бехктохкам а хIама хьадара бола цун безам а. Цу тIа гIолла товарий дикал лаккхлу, технически прогресс яра бола безам хьахул. Дукха ха йоаццаш а тIехьа Малхбузе меттел, советски экономисташта а хетар плана кIийлен тIа дегIайоагIа централизовани экономикей рыноки антиподаш я, вешта аьлча вIаши духьал я, аьчна. Вахаро хувц иштта йола уйла.

Дага ца дохаш дита йиш яц, наха юкъе дола товараш вIаши хувцилга, товарно-ахчан отношенеш. рынок Октябрьски революци кот ма яьллинге а эггара хьалха дIаякхха гIийрта хилар. Чрезвычайни хьал оттар бахьан долаш граждански тIом латтача хана дIаьхделар из. Бакъда тIом чакх ма баьллинге а гучадаьлар товарноахчан отношеней йоацаш экономика меттаотгае йиш йоацилга. Духхьала царна мара могаргдацар дукхача тайпара бола боарам цаI беш вIашагIтоха. Нэп юкъеЙоалаеш В. И. Ленина экономикера вIашдухьаленаш вIашагIтохара геттара дика образец елар, общественни, хIаьта иштта частни сектора а чотагIа мехка производительни низаш сиха хьалъайлулга Iалаш а деш.

Социализм хьалъяь яьначул тIехьагIа вай мехка товарно-ахчан отношенейн стоимоста законен боагIаш бола мах ца бе баьлар. Цо къахьегамга хьежача доагIар дIадалара принцип толхаеча кхоачадир гIулакх, хьахилийтар негативни явленеш. КПСС ЦК апрельски (1985 ш.) Пленумо техкар мехка этта хьал, хьахинна проблемаш къоастаяра никъ белгал а баьккхар. Парте XXVII съездо социально-экономически дегIаухилга сихдара, общественни вахара массе а сферашка перестройга яра программа оттайир. Из деш керттерча лоархIаме экономика сфера, боахама механизма реформа я.

Экономикана доал дара принципиальни лоархIам болаш да паччахьалкхен предприятех дола, СССР Лакхехьарча Совето тIанйца Закон. Цун керттера маIан да планагIа лелаеча вIашагIтехача социалистически экономикаш доалла толашагIа мел дар предприятей докъонца йолча хозрасчеташа вIашагIтохар.

Боахама практико хьахьокх плани рыноки — уж объективни вIашдухьаленаш хилар, цар чухь социалистически экономика дегIайоагIаш хилар а. Уж нийса вIашагIтохаро мара Iалашдевдац экономика дукхагIа дегIайоагIилга.

Социалистически мехкаш капитализмана тIадерзаш да яхаш буржуазни пропагандас дувцачох аьлча, из дуккхача наха капиталистически социалистически рынкашта юкъера башхало ца йовзилга да, кердача общества еррига оагIонаш шоай йовза йиш йоацаш лийрхIача марксизма классикаша дийцараш догматически кхетаделлга да. Цул совгIа теркалде доагIа Малхбузера нах Iилма социализма теори ледара йовзаш хилар да.

Цу теоре керттера принципаш я: производства кечIаш средстваш общества доалахьа хIар, саго саг воацавелга дIадаккхар, къахьегарга хьежжа цох доагIар дIадалар. Уж йинза доаттаю социалистически мехкашка. Социалистически рынко йохалц къахьегарах доагIар дIа-са нийсдара принцип, цо гIулакх ду из эгралькхха тоаяра а социализм чIоагIъяра а.

**Евгений БЛИНОВ.**
**(АПН).**

*Вай лоалахой болча*

# БАРТ БОЛЧА-БЕРКАТ

Ха. Из сиха йодаш я. Вай вахаре дукха хувцалу из дIаяхарца. Хала да кхыметтел 1983—1984-гIа шераш диста а тарде а таханарча денца. Эргалонийн доккхийча хувцамийн наькъа тIа баьннаб вай мохк. ХIаьта укх тIехьаварча ханарча партийни документаш тIа белгала ма даккхара, эргалонаш елга дерригача халкъа гIулакх а хинна дIаэттад. Цунца дувзаденна хувцалу нах, цар уйлаш, гIулакхаш. ДагадоагIа пхи-ялх шу хьалха, эггара хьалха Яндиев Даудаца хинна тхоай вIашагIкхетар. Къулбаседа-ХIирий АССР Пригородни районерча Орджоникидзевская яхача коа тIара оалхазараш леладеча фабрике бригадиралла болх беш вар из цу хана. Кхыболча бригадирел кхы дукха эргаш вацар из, массане санна бора цо болх. ТIаккха хIанз? ХIанз шоай районера эггара а дикагIбола партийни вожакаш бувцаш эггара а хьалха Дауда цIи яьккхар сона парте райкоме. ХIаьта, из нийса а да. Цо партбюро секретаралла болх беча диъ шера, къаьстта а КПСС ЦК апрельски (1985 шера) Пленум хинначул тIехьагIа, доккхий хувцамаш хиннад вай ювцача фабрике. Вешта аьлча эргалонийн дегIаухилга сихдарен наькъа тIа яьннай цун барттайна коллектив. дIаийла ел оаш оашош?

1983 шера сентябре Дауд цу фабрика партийни организаце секретарь хоржача хана, районе меттел, ерригача республике а эггара тIехьаюсарех яр из предприяти. План кхоачашъяцар, хIара шу цаI ах миллион сома паччахьалкхенна зе деш чакхдоаккхар цо. Цхьаккха а тешаца цун гIуланхаш тоалургда, аьнна. ХIанз? Духхьал карарача шера ялх бетта фабрика коллективо гулдьд ткъо миллион совгIа фуъ. ХIаьта 1983 шера гулдьяраш 23 миллион мара дацар. Цу тайппара, хьалха бIарчча шера гулдеш хинна фуаш укх шера духххьал ворхI бетта гулдьд цига. Цул совгIа ший исторечухь эггара а хьалха, дIадахача ах шера 240 эзар сом гаргга паччахьалкхенна пайда баьб фабрика коллективо. Из боккха толам баI Из баькххар — дуккхача а наьха хьинарера къахьегам, толамга бода никъ царна гойташ бола коммунисташ, диъ шу гаргга хьалха цар тешам а бенна хержа вола фабрика партбюро секретарь Яндиев Дауд.

Эргалонаш еш латтача хьалашка къаьстта чулоацам болаш хила беза нахаца бу кхетама болх. МугIареча болхлочунгара денз кулгалхочунга кхаччалца болча наха ХIара сагагара ший ма хулла кхетам а хьнар а долаш къахьегалга дIа а дех цо. Из дика кхетаду Дауда. Эггара хьалха нахаца кхетама болх беш дIаволавелар из. ДIахайтад хьалха санна ба башха ца хеташ болх бойл, моллагIа а из воле, — е болхло е кулгалхо — цунна шоай коллективе могийтаргдоацилга. ХIара подразделене вIашагIъеллар партийни группа.

— Къайла сенна хьоргда, — йоахар Дауда, — хIанз а цхьацца бола кулгалхой нийслу бюрократизм хьа а еш, гIулакхаш юха а тетташ кабинетни болха стиль дIахьош. Цу тайпарча кулгалхойх бар хьалха хинна тха керттера инженер Тигиев, керттера зоотехник Кабисов, керттера энергетик Батиев. Дувцарах шоай болх хано дIадеххача бесса тоабеш хувцанзар цар. Цудухьа оалаш ма хиллара, царца Iадика ювца нийзар тха. Цул тIехьагIа керда баьккача кулгалхошта, партийни организацена хьалхашка этта керттера декхар дар, коа тIара оалхазараш леладар овланга тоадар, къаьна, пайда луш йоацца система дIа а яькхха, оалхазараш механизированни чIегилг йолча батареешка леладар. Из болх чанхбаькхар оаха. ХIаьта, моральни а физически а къаенна инкубатораш хийцар нердараящца. Дикка аттача баьлар операторий болх, хIана аьлча цхьацца дола балхаш хIанз автоматически да. Кхы кIезигагIа пайда баьннабац ремонтни цехера къаьна оборудовани хувцарах а. Хьалха нийс саго беш хинна болх хIанз пхе саго кхоачашбу. Иштта реконструкци яьяхи, керда формаш юкъейоалаяраха во пайда баланзар. ХIаьта массанена ховш да коллективни подряд юкъейоалаяра администрацеи партийни организацеи дукха низ тIабохийталга. ХIанз сов хьалха да цу хьакъехьа тха деррига а дика да ала. Цхьабакъда, цу хьисапе болх беча тха кхаь цеха хьокхамаш во дац. Цар кхаьхьегама овсарлен бехткохамаи лакха ба. Оаха маса довзаш да. Из йистедаьлча салаIа а паргIатта Iоховша а моттиг хургъя доярка шта. Совхоза кулгалхой хьинарах, царна нахаца тарбала а болх бе а харах тийша да хIанз болхлой хьалаш тоадалар, юрта болх беш я полеводческо-хIамаш тега цех. Цу цехе ба Iан замалахьа хIамаш а тегаш, аьхки кхаш тIа къахьегаш бараш. Цул совгIа, совхозе болх беш я дешархой производственни бригада. Боккхийчарна нийсса къахьегаш ба дешархой.

— Берашта материални поощрени яр духьа, шоаш бьча балхага хьежжа дIахьа декъ бригадо даькхха ахча, — яхаш, дувц совхоза партийни организаце секретара н. Батыжевс — Тахан дешархой бале а, кхоана хургбола болхлой уж болга кхетаду оаха. Цудухьа, тхоашта ма могга кагирхой вахар тоаде гIерт тхо.

Л. ЧАПАНОВА.

ерригача дукъ Дауда тIа дисар. Из бахьан долаш, ше кхоалагIча курсе дIачуваьлча, заочно а ваьна 1976 шера цу фабрика грузчикалла балха вода из. Цул тIехьагIа кIезига ха яьлча из балха вохийт бригадиралла. Цу ханна а дIахайтар цо къахьегам, нах, коллектив дукха езача нахах ше хилар, шийх дика кулгалхо, организатор, воспитатель хургволга. ХIаьта, укхаза боккхача интернационални дезале цунна хьахул керда новкъостий, керда доттагIий. Царех цаI вар цу хана фабрика директора заместитель хинна, хIанз Легейдо цIерагIча колхоза председатель вола Ваньке Эдувард Романович. Дас, вошас санна хьехар дора цо гIалгIай зIамигача сага.

1979 шера фабрика коммунисташа парте членалла дIаэц Дауд. Цул тIехьагIа кхы а хьинаре къахьега, юкъарча вахара дакъалаца волалу из. Амма атта-м дацар болх а беш заочно деша. Деце а дика дешаш, 1980 шера йистеяькхар цо институт.

Шийх дувцара тIера вац Дауд. Аз цхьанне хIама даьдац, фабрика коммунисташ, Шалински района «Кавказ» яхача фабрика коллективаца. Шера шозза цхьана вIашагIа а кхийте яхь итог ю оаха. Из бокъонца дола доттагIал цIей хул. Из доттагIал кхы а чIоагIлургда.

Перестройка эггара хьалха дIадехар да наьха кхетама перестройка яр. Из фуд аьлча, из да саг ше хьадеча хIаман дизза жоп луш да хилар. ХIанз цу уйланга нах дIатIабигар — из ба парторганизаце каралъца никъ, тахан оаха бу болх.

Эггара бехктокхамерча участкашта кулгалдераш коммунисташ ба. Царна юкъера белгалбаха ловра сона Дабриев Оарца, Мурзабеков Iаьла, Дзусова Светлана. Шоай болх дика лела беш кулгалхой ба уж. Уж керте латтача цехий коллективаша дош деннад пятилетка шин шера план Сийлахьбоккхача Октябра 70 шу дизарга кхоачашъе.

Со теш, цар а фабрика ерригача коллектив а шоай дош кхоачашдергхиларах, хано дIадехар дизза кхетадеш, эргалоний новкъа уж горгхиларах. Оалаш ма дий, барт болча дезале массаза а беркат хул. ХIаьта, цу фабрика коллектива юкъера чIоагIа доттагIал — из да вай мехка дахача халкъашта юкъера доттагIал, лоамаш санна чIоагIеи цар шовдаш санна цIенеи хилара дола тешал.

Ю. КУРСКИЕВ.

# СТАНИЧНИКАШ

Дуккхача къамех латта нах бах Грозненски района Петропавловская яхача станице уллача Ленина цIерагIча колхозе.

Хьэцаргъя вай, масала, колхоза шоллагIйола мехотряд. Цунна керте латт Байтиева Ясия. Цо кулгал деча коллективе дика ноакъост, доагIар хьадеха ховш, къахьегаме толамаш дахара нах оарцагIбоаха принципиальни коммунист хиларах тарра йовз из.

Дикача къахьегама толамашца накъайоагIа Октябра юбилейна мехотряда коллектив. Масала, 1986 шера хIара гектара тIара 20 центнер план йолаш, Ясияй отрядо 39 центнер ялат чуийцар. Иштта дика къахьийгар укх шера а. Люцерна дика фу а гулдьд цо.

Духха лаьтта да шоллагIча мехотрядо чулоацар. 1700 гектара тIа ка бола ялат дув. 300 гектар хиллал дола лаьтта дIалоац горохо. Дуккхача къамех бола нах ба мехотряда чубоагIаш. Шоай гIулакх дика довзаш ба механизатораш П. Колесников, П. Масленко, Б. Дулаев, Н. Натаев, А. Гелеверьев, Х. Ахмаев. БоккхагIчар, балха опыт йолчар шоай терхама кIалхара бовлийтац нагирхой — хадданза шоай говзал лакхъе вIашагIтоханза, социализма принципашца дизза доагIаш доацаш, хIаьта цудухьа — из дизза доацаш а лархIа баьлар экономисташ. Социализм дегIаухаларга юхаувза керттера вIашдухьале — «коммунизма гуш дика зIирташтен» «капитализмах юхедисараштен» юкъера вIашдухьале я яхаш чIоагIдора. Цу юхедисарашца гIалате лерхIаш дар кооперативни рузкъа а, коа тIара ший доалахьара боахам а, индивидуальни къахьегара болх а, товарно - ахчан гIулакхаш а, рынок, пайда а.

Рузкъан шин формана юкъера башхало къоастайора «лакхерча» — паччахьалкхен формана болча пайдана. КПСС ЦК секретара А. Яковлева яхачоГа, догматикаша «лергаш а лаьца паччахьалкхенна чуувзар кооператив». Промышленни кооперативаш дIайоахар, дIаяькха яр промыслови кооперацн, дуккха йолча юртбоахамечарех а паччахьалкхен кооперативаш йир.

ХIаьта В. И. Ленина яздаьд социализм — из «цивилизованни кооператорий строй я», из «берригача бахача наьха» кооперацн я», яхаш. СССР АН экономика Института директора Л. А. Абалкина хетачоГа, рузкъан формай лоархIамен моттигеи мах беча даьча гIалаташа ца йоагIаш кооперативнии индивидуальнин секораш готъяьца Iеш, рузкъан паччахьалкхен формах пайда эцара эффективность дикка лохйир, кIезига дегIайоагIача, кердадараш тIаэцаргдоацача яькхар.

ХIанз, духхадар кердача тайпара доашха а доашхаш, хьалха хиннача гIулакхий формализм дIа а йоакхаш, дерригача халкъа цаI долча рузкъана юкъедолха доакъош лерхI керттерча экономисташа социалистически рузкъан ерригача формаех. Цун составной доакъошта юкъера пропорцеш хьадда экономически долаш долчох тийша я. Рузкъан цхьаккха форма дIаяла йиш яц социализм чIоагIъяра гIулакха тIара ерriга ший таронаш кхоаначаяллаца. Нагахьа санна дезала подрядо къахьегам ВIашгIехьбакхара кхыча формашца нийсйича шозза а кхоозза а дуккагIа къахьегама овсарле лаккйой, тIаккха мишта лархIа йиш я цох исторически чакхъяьлна форма? Нагахьа санна индивидуальни къахьегама болх пайда бе могаш бале, хIана оттае йоагIа из дегIаахарах идеологически практическни духьаленаш? Духхьала цхьа доазув да цIенхаштта оттаде дезаш: эксплуатаци ца хилийтар. «Цхьаволчо кооперацехи индивидуальни къахьегама болх пайда бе халхахи хIама ца эшташ частни боахама практика лаьрхIар, — аьлар М. С. Горбачева КПСС ЦК июньски Пленуме къамаьл деш. — Вай воай йолча опыто а социалистически мехкий опыто а хьахойт социализма рамкашка ишттача экономически формаех кхетаме пайда эцар пайдане а диниза даргдоацаш а долга».

Керда гIулакхаш кхоачашдара хьалхара гIа хIанзле а баькхха баьннаб. Май беттa денз чIоагIдаьд индивидуальни къахьегамах дола Закон. Бахача наха бытовой гIулакхаш дара сфере вай мехка массе а областе хьаяьй бIаьш йола керда кооперативаш, кердача кооперативаштa юкъе а баха индивидуальни хьисапе къахьегаш ба эзараш бола йах. Доккха дакъа лоац паччахьалкхен рузкъана юкъе 29 июне СССР Лакхехьарча Совето тIанйцача паччахьалкхен предприятех (объединенех) долча Законо. Цо хьахулийт экономика паччахьалкхен секторерча производствана демократизаци яра, эффективность лакхъяра эша хьалаш.

Цу тайппара, вай мехка перестройкаца цхьатарра хулаш да экономика деррига чоакъошка теории экономически Iилмеи дегIаухалга социализм йолча хана рузкъан ерригача формай потенциалах бизза пайда эцара хьалаш хьаделга.

Юрий РУЖИН.
(АПН).

## Къахьегамхой йоакхо ю

Назрановски района «Октябра 40 шу» яхача совхоза кхаш... БIарг ма кхоачча гуш я укхаза дика доал дав, айенна латта хьажкIаш, силос хьокхаш йоахка комбайнаш, из дIакхухьаш лела машинаш. Iан кхоачам беш ба укхазара болхлой. Дика хьокхамаш долаш кахьег цар укх шера. Теркам тIабахийта вIашгIехьдаьккхад совхоза кулгалхоша шоай болхлоша салаIийтара, царга хан-хаьнахьа хIама данйтара гIулакх а.

Цу боахама цхьайолча бригадашка хилар тхо. Массанахьа шортта даа дулх, керда помидораш, нарсаш — мел эша хIама дар. Из деррига совхоза ший дар — 10 гектара тIа дIадийнад укхаза бацадаараш.

Номер 3 йола тракторни бригада. Делкъийна хIама даа болхлой чубахка мара ца безаш хозеи цIенеи я укхазара фусам. СалаIара хоза кийчъяь я «ЦIе уголок» — истола тIа дада керда газеташ журналаш, ловза безам болчарн шашкаш, шахматаш я. Дуккха гойтара пособеш я цIагIа. Массанена гургйолча хьалтеха йоалл «Болхлочун снийлеи закон» яха плакат. Укхаза я корта бохабеш долча маларо сага мел сий доаду гойташ дола стенд а.

Уллув доаллача цIалга чу даа хIама кийчдеш йоалл бригадера повар Еккурова Лайла. Цун фусам болхлой безам тIаозаргбарех я.

ДIахо тха никъ хилар доакъар доаккхача бригаде. Совхоза новкъостала баьхка ба укхаза Назрановски «Сельхозтехника» болхлой. Цар «вахар» дIа-хьа леларца дувзаденна да. ХьалаШ дикагIчарех деце а, цецвоаикхаш цIена яр кухни.

— Дика говзанчаш ба тха повараш, — аьлар Беков ХIарона. — Кхача чам болаш кийчбу цар. Баркал царна!

Укхаза ала деза бригадера повараш йижарий Дударовгlар Мовлотхани Мареми болга.

Тхо хилар № 1 йолча шурий-товарни ферме а. Укхаза дикача фух дола доахан латт. Доярка шта салаIа лаьрхIа цIалг тиша дар. Из а кулг тесса дитадац совхоза кулгахлоша. ХIанз ферма коа хьалде доладаьд доккха «Хьайбаш леладечун цIа». Из йистедаьлча салаIа а паргIатта Iоховша а моттиг хургъя доярка шта. Совхоза кулгалхой хьинарах, царна нахаца тарбала а болх бе а харах тийша да хIанз болхлой хьалаш тоадалар, юрта болх беш я полеводческо-хIамаш тега цех. Цу цехе ба Iан замалахьа хIамаш а тегаш, аьхки кхаш тIа къахьегаш бараш. Цул совгIа, совхозе болх беш я дешархой производственни бригада. Боккхийчарна нийсса къахьегаш ба дешархой.

— Берашта материални поощрени яр духьа, шоаш бьча балхага хьежжа дIахьа декъ бригадо даькхха ахча, — яхаш, дувц совхоза партийни организаце секретара н. Батыжевс — Тахан дешархой бале а, кхоана хургбола болхлой уж болга кхетаду оаха. Цудухьа, тхоашта ма могга кагирхой вахар тоаде гIерт тхо.

Л. ЧАПАНОВА.

# ДОАЗОЛ ДЕХЬАРА

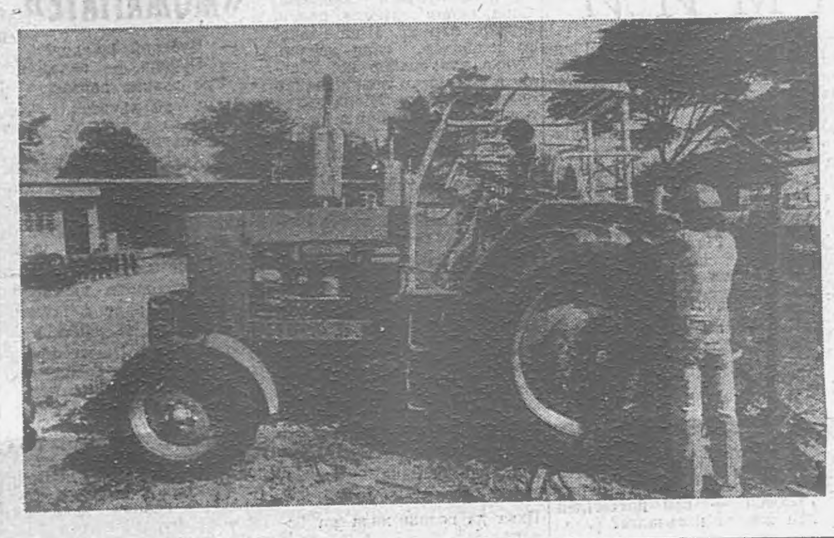

НИКАРАГУА. Республике хьаяьча къама юхаметтаотгадара йолча правительствос дуккхача наьха хьашташка хьежжа овлангара социально-экономически хувцамаш дара никъ тIанйцаб. Къонача республика керда вахар хьадеча доккха новкъостал ду Советски Союзо. СССР-ера цига дIаухийт хIанзара юртбоахама техника, ишттa советски спецналисташа шоай йоккха опыт дIалу никарагуански ахархошта.

СУРТА ТIА: советски юртбоахама техника никарагуански льтта.

ТАСС фотохроника.

# «СССР: САГ, ДЕЗАЛ, ОБЩЕСТВО»

Ишттa цIи йолаш я Америка йоккхагIйолча порте — Нови Орлеане 25 августе хьайилла советски выставка.

Советски экспозици океанал дехьайихьай москвичаш хьажа а хьежа хIанз СССР-е гIолла никъбеш лелача «США-ра информатика» яхача американски выставкана жоп далара хьисапе. Ишттa советски выставка Нови Орлеане хьекхачул тIехьагIа Атланте, Вашингтоне, Мемфисе, Цинциннате, Канзас-Сите гIолла го боаккхарга. Царех хIара городе бетта гаргга йолча хана хьокхаргъя из.

Выставка тематикеи маршрути из оттаьча советски американскии сотрудникаша шоаш хержаяр. Советски экспозице тема харжарах дувц цун директора В. Мельника: «Тха советски саг, цун вахара хьисапма хулла шерагIа дIахьохха безам ба. Тха выставка хьалха тIехьабусаш лаьттача мехках керттера паччахьалкхе хиннача, СССР дегIаахара 70 шерарча паькхах, деррига карагIдаьнараящеи гIалатащеи вай дегIаахара паькъах дувцаргда».

Выставка маршрута хьалхара пункт Нови Орлеан ца ховш жержащ. Цкъа-дале, из йоккха порт я. Ерригa хIамаш укхаза кема тIара Iо ма яьхханге дIа-хьа оттаянь дIахьохха аьттув болаш хилар. ХIаьта шозлагIдале, цу города гIулакхий гIозараша традиционно а исторически а дика а хеташ леладу вай мехкаца коммерчески бувзамаш.

Цхьабакъда, халахете а Америкера массабараш а СССР-ра отношенеш дегIакхувлара тIехьа бац, цу даькъе торгови яраш а. Цун дола масал советско-американски торговлера дисбаланс. Вешта, хьатIадоагIача шера шоллагIча ахшера СССР-а Торгово - промышленни палате Нью-Йорке советски экспортни товарий выставка чахйоакхаргъя. «Цига хьокхаргъя США оагIорахьара дискриминационни гIулакхаш ца лаьдеш хилча американски рынке йохха йиш йолаш йола советски промышленноста изделеш,» — аьлар СССР Торгово - промышленни палате начальника Арутюнов Баграта.

ХIанзарча выставке а дукха советски товараш хургда: модни барзкъагара Малхбузен Европе дика дIайеш йолча фотоаппараташкеи радиоприемникашкеи кхачалца. Выставка оттаяьраш советски саг, юкъера дезал мишта бах дIахьохха хьожаргба. Американцаш а де тарлуча дукхача хаттаршта жоп тергда массаза болх бергболча дезалеи кагирхойи клубаша. Тайп - тайпара доакъошкара итташ бола эксперташ хургба нах ца кхеташ йола моттиг нийсъелча дIакхетабеш.

Цул совгIа, «США-ра информатика» яхача экспозице хиннача американски гидаша дукхагIча даькъе пропаганда йора, бакъда экспонатах квалифицированни информаци яла могаш хилацар, яхаш дукхача москвичаша белгалдаьр теркал а дир выставка вIашагIелларашa. Советски выставке дакъа лоацаш специалисташ хургба. Масала космически разделе «гид» волаш цхьан ханна болх бергба летчик - космонавта Рукавишников Николая.

Цун цIи дика йовз дукхача американски космонавташта «Союз-Аполон» яхача проекте шоллагIча составе дакъа лоацаш хилара. «Дуккхача хана СССР-аи США-неи юкъера «космически» отношеш вай мехкаш вIаши дувзаш дола тай санна яр, — йоах цо.

— Из доагIа эггара хьалха, космически биологеи медицинаи даькъе цхьан даьча балхашта. Дукха ха йоацаш кердача космически проектех йолча соглашенена кулг яздир. Цудухьа тхона хетачоГа цу раздело американций теркам тIаоза беза».

Выставке баьхкача кагирхоша хетаргахьа СССР-ра технически творчества таронаш хьахьокхача къоначa советски изобретателий разработкашта теркам тIаозаргба. Искусства езаршта йовзаргъя дерригача дунен тIа цIи хеза йола Палехера расписни миниатюраш. Ишттa цига хьокхаргъя советски Iаламнхоша хьаяьбIарга микрохирургия, травматолоте, кордиодоге даькъера уникални медицински инструменташ. Выставка хьашшта бIаргагургъя лазерни установкаш, кердача материалий образецаш. Йоккхача программе хьоахаяьча клубел совгIа фольклорни ансамблей выступленеш хургъя, дикагIдоча советски модай цIеной барзкъий моделеш дIахьокхаргъя, американски общественноста дакъа а доацаш дискуссеш, «герга истолаш» чакхдоахаргда.

Теша веза, дуккхача хьажа баьхкараша «Йовзий шоана Советски Союз?» яхача викторинашка дакъа лоацарг а тайп - тайпара призаш йоахарг а хиларах. Керттера приз — СССР-е ваха таро луш йола мах боаца туристически путевка из Вашингтоне ловзаергья.

Андрей БЕЗРУЧЕНКО.
АПН.

# ДОАЛАХЬА ДОЛЧА РУЗКЪАН ФОРМАЕХ ЙОЛА КЕРДА УЙЛАШ

КПСС ЦК июньски (1987 ш.) Пленумон цул хьалха перестройка проблемай хьакъехьа хиннача дискуссеи хьахьекхар, цхьадолча даькъе, социализм йолча хана доалахьа долча рузкъан формашка, общественни производстве цар йолча моттигага а лоархIамга а цIаьхха хьажа везилга. «Боахама механизмана паргIатта овлангара перестройка яйтар духьа хIанзарча этапе советски общество дегIаахара хьашташ тIара хьадоладаь вай кердаккха деза социализма экономически формаех воашта хетар», — аьнна белгалдаьккхар КПСС ЦК июньски Пленуме къамаьл деш М. С. Горбачева.

СССР-е рузкъан доалахьен керттера форма паччахьалкхен яр я. Из да лаьтта, цун оахкалаш, хиш, хьунаш, заводаш, рудникаш, шахташ, транспорт, бувзам, банкаш, юртбоахама предприятей цхьадола дакъа (совхозаш), коммунальни предприятеш, ишттa кхыдараш. Рузкъан цу тайпарча доалахьена кхоач вайцига производства ерригача средствай 90 процент.

Социалистически рузкъан вож форма я кооперативай рузкъа: юртбоахама (колхозий), чкъаьрий лувцача, гIишлош еча, кхыйолча кооперативай яр. Социалистически доалахьенга да профсоюзий, кхыча организацей, царна уставагIа къоастадаь декхараш кхоачашдара хиланза даргдоаца рузкъа.

Индивидуальни леладуи пайда эцеи предметаш: мебель, цIеноШ, автомобилаш, хIаьта колхозашка колхозхой шоаш доалахьа бола коа тIара боахам СССР граждаий шоай доалахьа дола рузкъа да.

30-ча шерашка советски экономисташ паччахьалкхен рузкъа «лакхера», бокъонца дерригача халкъа а эггара прогрессивни а лаьрхIа ца Iеш, рузкъан кхыйола формаш а «паччахьалкхенга» ерзаяра тIехьа айттар. Колхозно-кооперативни рузкъа «лохера» а хеташ, из дизза

Вашингтон штатера Пьюджент - Саунд яхача тIемафорда база командоване дIакхайкадаьд цига ханна латта аьнна тIема кемай флотилеца «Нимиц» яха ударни атомни авианосец денад аьнна (сурта тIа — авианосца борта тIа). Гаргарча хана Пентагона США къулбаседа-малхбузен берда йистошка Советски Союза тIаерзаяь йола низ бола ВМС группировка вIашагIйолла лаьрхIад. Американски кепайоазон хоамех 1990 шера группировка юкъе хургда юкъерча дуккхалга диллача 7,5 эзар саг экипаж йола 13 ударни кема. Лоалахарча Бангор яхача базе да «Трайдент» яха ударни атомни хин кIал гIолла лела кемаш, хIаьта уж хIанз Тихоокеански бассейна къулбаседерча даькъе ха деш да. Цул совгIа, мехка малхбузен берда йистошка йоккхача ВМС база модернизаци яьй, ишттa Сан-Франциско кердаяр хьаяьй. АНСА—ТАСС.

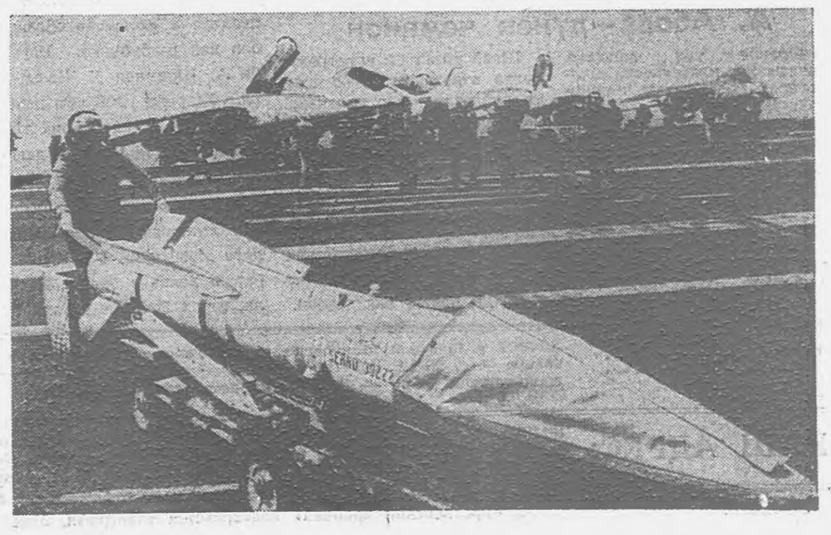

# Iалами саги

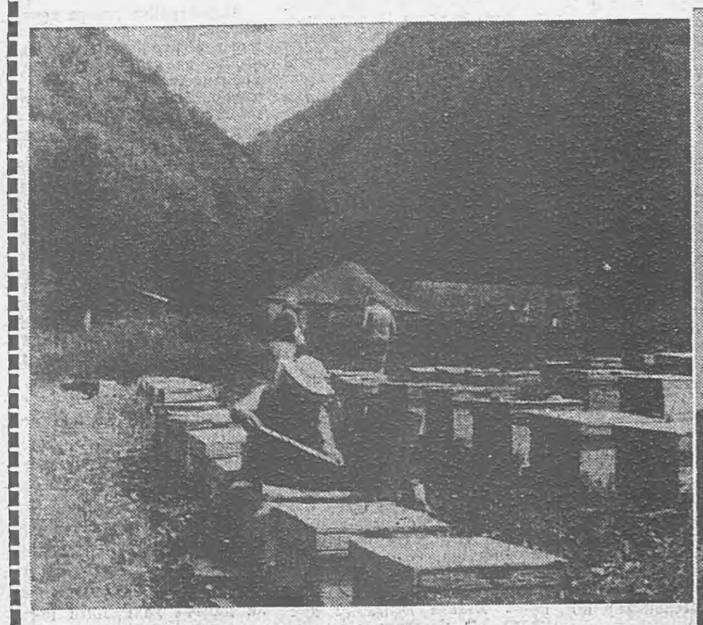

## НОХЧ-ГIАЛГIАЙЧЕН ЛОАМАШКА

*А. АЙРАПЕТОВА СУРТ*

# МАЬЛХАРА ГIАЛМИЙ

Маьлхо къегадеш кIайча жагIо ловзаден, Осмиев Хьамзата шиъ поэзе зовнеча оазаца хестадеш хьадена Гlалмий хIанз довзаргдоацача даьннад. Лувча безам багIац цу чу, бIархьажа безам багIац. БIеха хьадж йоагIа цох, мIаде да.

Укх деношка цун берда йисте сеца латташ сайна бIаргадайнар дIадийцар аз, эггара хьалха духьалкхиттача «40 лет Октября» яхача совхоза парткома секретарага Батыжев Хьасанага. ТIой Юрта йисте гIолла дода из. ТIаккха цигарча совхоза хьакимаш а юстара хила йиш яц цу гIулакха.

— Дайнадий шоана шоай Гlалмий, хьежадий шо цунга? — аьнна аз хаьттача цо аьлар:

— Юрта баха нах чIоагIа летнъ цу хьакъехьа. Бакъдув хьо. Довзаргдоацача даьннад Гlалмий. Цхьан хана чай де, кхача нийчбе, мала хий кхухьар оаха цу чура, яхаш дувц наха. Чкъаьра а лувцар цу чура, ХIанз чкъаьра а бац хий а дац. Маьлхарадахад Гlалмий. Къулбаседа ХIирашкахьарча Пригородни районе йилла оалхазарий ши ферма я цун йисте. Цигара еррига отходаш, бIеха хIамаш дIакхуьх Гlалме.

Укхо сихагIа дIахьоргда яр, аьлча санна Алханчуртски канала чура хий а цунна дIачудиллад.

Миска Гlалмий... Фу дерригда-хьогI Iа, мишта вIашtIехьдакхха гIерт хьо дIахойдача хана хьай вахар-делар.

— Оаха дукха каьхаташ яздаьд, «КIалхардакхха Гlалмий», яхаш аьлар сога ТIой-Юртарча цIи хезача бригадира Евкуров Лахана. Хlаьта а хIама хулаш дац. Гlалмегара хьал хувцалуш дац.

Лоалахошка, оалхазарий фермай даьшка дехар дича фу дар-хьогI? Хац-те царна Гlалмий — вай доттагIлен хий халача кхаьчалга?

Лоацца аьлча, Гlалмий кIалдита йиш яц.

**М. ЗАНГИЕВ.**

«БIаь-аь-аь», яхаш цунга иха цIогIа хIанз а латт са лергашка. КIора мо Iаьржа тIалета лаьла кIув боаллар цунна тIа, когашкара денз букъага кхоачаш. Сона хеташ «денал» долаш Iаьхарг бар из. Шиъ наьнага кхайкхар, оарц доахар. Дукха нах гулбир цо. ХIаьта а цхьакхча лоархIавацар цунна, юхеваха. ХIана аьлча цох дIахьокхавеннар а Iаьржвергвар кIувно. Урс хьакха а саг лоархIавацар: хьанабсенаб ца хайча миштa бургба наьха Iаьхарг?

«Шугара а сона хила новкъостал дац», аьлча санна гIийло тхона бIара а хьежа шорттига, шийна боаккхалучча тайпара гIа а боаккхаш дIахобахар Iаьхарг шиъ цIецIогIа а ийца.

Лоаттаваланзар со. Сихха ду Iаьхаргах Iонхача кIувна тIадамий лерагIа вахар. Цу ларо со воалавир «хьайбай жожагIате», аьнна цIи а тнлла Назране бахача наха дукха ца бовзача «Iаьржача» кIоага тIа. Хьанаб из? Цхьа да волаш хила ма безий?

Иштта со латташ хьатIавера сона бохам хинна вокха саг.

**М. КАРАЕВ.**

## ХЬАЙБАЙ «ЖОЖАГIАТЕ»

— Чуберий Iаьхарг?

— Чубера, — аьлар цо.

— Урс хьакха дийзар...

Цхьа ха яьннача гIолла докхха са а даькхха йист хилар Iаьхарга да:

— Хьайбаш, из Iаьхарг санна цхьацца дийна хIамилгаш ца делайича а мича воал. ДIалахха моттиг а тоъац городе бахача наха. УстагI, бежан миччахьа а чу ма экхий яа хIама лаха. Гонахьа карт а йоацаш бийлла латт из лаьла кIув чубола кIоаг. Наьха футтаройна санна битаб из ДРСУ-с дIа ца къовлаш. ХIама дацар аз бийца Iаьхарг мара цу «жожагIата» бахабецара. Дукха моттигаш ницлу Iаьсий а деттадоахан а цу чу лелхаш. Хьалдоалалур хьадоал. Нах оарцагI а бьнна хьалдаькхар цу чура Местоев Хьасана цIнар. Хьехархочун Султыгов Мувсай етт Iочубаха белар...

**М. КАРАЕВ.**

# КХЕРАМЕ КIОРМАЦ

Гьнашта а кIотаргашта а кхераме дола американски кIай кIормац вай республике гучадьнна кхоалагIа цу, да. Тайп-тайпара шиъ бIьннел духхагIа йолча гьнашт-тен кIотаргашт-тен докхха зе ду цо. Эггара хьалха дитткомарий гIа дуъ. ТIаккха мазах цамцабола бIи бу гьнийтткъовронаш тIа. КIормацо тессача фух хьахиннача нIовцискаша хьалха дитткомара гIа а даэ, тIаккха кхытайша йолча гьнаеx латт. Гlа днэ, духха хIама ца эшаш, хIалакъю уж а.

Зене йолча цу садоалла-ча хIамах духха дийцар дIадахача шера республикански а районни а газеташ тIа. Цхьабакъда, уж хIалакъяра тIабахнйта болх Назрановски цхьан районе мара банзар. Из бахьан долаш массанахьа яьржай из садоалла хIама, хIаьта къаьстта а Сунженски районе. Цунна юххе гIолла чакхъюлаш дIанхача транспортаца Гудермески районе а кхаьчай из.

Трамваяца Первомайская яхача улицагIа цаI, е шиъ остановка дIавахача го йиш я Грозперча гьнеx из мел чIоагIа летай а яржай а я.

ДIа мел йийнача хIамаех из кIормац геттара чIоагIа латалга гушше а цунах газеташ тIа яздар мара, хIалакдара, хIама деш дац, кхыметтел цунца къовсам лоаттабе декхарийла болчар а. ХIаьта американски кIормацо фу тоос, нIовцискаш деб июне денз сентябрь бутт юкъехкаччалца. Царна шиъ хан-ханахьа къовсам ца лоаттабича, сатийна салоIаш Iийне гьнашта кIал Iе йиш йоацаш хиларал совгIа, паркий, скверий аллеяшка гIолла чакхвала а таро хилац, уж хьалатар кхераме долаш. Цудухьа динза дарцац, аьнна хет цу зене йолча садоаллача хIамана духьала къамаьлаца а доацаш гIулакхаца къовсам боаржабар. Де дезар, райисполкомаша, горисполкомаша лаьрххIа яьча постановленеца коммунальни службаш, дIайийна хIамаш лораяра станцеш, доалахьа йолча бешиъ дай американски кормац хIалакдергдола хан-ханахьа балхаш чакхдахара денхарийла бар да, цу дерригнена карантийни инспекце тIахьожам лоаттабелга вIашtIехь а доакхаш. ХIара итт килограмм хий чу 20—30 грамм хлорофос а кегаеш кийчбаь маркхал техача хIалакхул кIай кIормацаш а царех хьахинна нIовцискаш а.

**К. ЗУРАБОВ,**
**Нохч - Гlалгlай республика дьяри чилла боакхача управлене кертера агроном.**

## СПОРТ

# ДИКА КХАЪ

Дукха ха яц вайна спортсмена Гетагажев Мухьмада цIи яйза. Малгобеке вахача тренера Батыров Султана хьалкхеваьв из къона атлет. ХIанз цунца болх беш ва шиъ лоIаме кIалтохарах йолча НГIАССР вIашагIкхиттача команда воккхагIвола тренер Орцуев Хьасан.

Укх деношка дика кхаъ бера вай республике Бернабю яхача канадски городера. Шоай дозал 90 килограммага кхаччалца долча къонача атлеташта юкъе дунен чемпиона цIи яьккхар вай мехкахочо М. Гетагажева.

## А. Абаев—дунен чемпион

Франце укх деношка чакхъяьлар классически кIалтохарах йола дунен чемпионат. Цига СССР сборни команда мугIарашка вар дунен халкъашта юкъерча класса спорта мастер, грозненец Абаев Аслаудин.

Шоай дозал 62 килограмм долча атлеташта юкъе цунца нийсвала саг хиланзар. Массадолча вIашагIкхетарашка кот а ваьнна, дунен чемпиона цIи яьккхар А. Абаева.

## ФУТБОЛ

ШоллагIча лигера футболах йолча СССР чемпионата аргIанара тур чакхъяьлар укх деношка «Терек» лайзар Майкопе моттигерча «Дружбаца». ВIашагIкхетар счет 0:0 йолаш чакхдаьлар.

## КIАЛТОХАР

Шиъ лоIаме кIалтохарах йола яхьаш чакхъяьлар Нальчике. Цига чемпионаш хилар вай мехкахой А. Алиев (48 кг), А. Бадалов (74 кг), С. Ахмадов (62 кг) шоллагIча моттиге ва.

Кастта Грозне хургIолча РСФСР чемпионате дакъа лоацаргда цар.

**А. АЛИЕВ.**

## *Спортивни лотереяш*

«Спортпрогноз» — дукхача наха дукхаезаенна керда спортивни лотерея. Яхьаш миштa чакхъяргья хьалххе а «ховраш» кIезига бац вай республике. Царех ба А. Шрамкон Х. Назырови. ХIаране 1209 сом даькхад цар. Дукха царна тIехьависавац 954 сом даькха Б. Назаров а.

«Спортлотон», «Спринти» яха лотереяш хьалха санна дика дIаэц наха. Царех цхьабараш дехке а балац. Масала, город Назране вахача У. Солова 5000 сом, Яндаре вахача У. Гандалова 6635 сом даькхад. Цхьабакъда, массарел котваьннав грозненец Р. Дехаев. Цунна бена кхадж —10007 сом.

ХIама да йоаннхаш бисараша а саготде дезац. Цар лотереях денна ахча накъадаргда вай мехка керда спортивни гIишлош хьалъеча.

**О. ЖАМХАРОВА,**
**спортивни лотереяшка йолча Къулбаседа Кавказа зональни управлене йоккхагIйола инструктор.**

# *Берашцара безам*

Хьехархочун болх цIакхха а хиннабац атта. Сона эггара дегаза хетар цу балха тIа вола саг хIаман сагота ца хилар, да, — оал Карабулански школа математика хьехаш йолча Косяк Юлия Константиновнас.

Дог цIена хилар, вIалла кIаьд ца луш къахьегаш хилар шиъ хьехаш йола предмет кIоаргта ховш хилар — иштта я Юлия Константиновнай керттера белгалонаш. ХIаьта эггара керттердар — Iалальмате дукха беза цу педагога шиъ бодх, чIоагIа доархIаме хет цунна из.

Ткъаь итт шу совгIа ха я Юлия Константиновнас математика хьеха. КIоаргга а чIоагIа а хьехам лу цо бераша. Цун воспитанникаш массе хана хьалхара моттигаш йоахаш ба тайп-тайпарча конкурсашка, олимпиадашка, яхьашка. ХIаьта кхы а да цхьа хIама уж кхыча дешархоех белгалбувлаш — атта лу цар ВУЗ-ашкара вступительни экзаменаш. 1986—1987 дешара шу чакхдоалаш йитъагIча классе дагIа бераш переводной экзаменаш луш бар. ГIадйгар цар шоай хьехархо. ДукхагIболчара толаме бир из болх. Дика а тIехдика а оценкаш яьхар. Ю. К. Косяк тешаш я — хилац во дешархой, моллагIа бер хьехам дика хилча из дIаэцаш хул. Укхаза ала доагIа Юлия Константиновнай класс бсраш чу ца дусаш дукхача хана денз хьайоагIилга.

— Тха декхар да берий сакхетам дегIабоалабар, — йоах Юлия Константиновнас. — Из атта да аьнна хетадала мег, ер болх бовзаш воацачоа. Вешта хьехархочунна мара хац мел хала да берий хIама Iомадарца, дешарца бола сакъердам лох ца балийтар, хIара дийнахьа царна луш бола кхетам дIаэцаргболча тайпара вIашtIехьбаккхар.

Тахан перестройка йодача хана геттара чIоагIа эшаш ва школана Юлия Константиновна тара вола массе хана уйла еш, кердадар лохаш вола хьехархо. Из ва школе революционни хувцамаш дахьаргдар.

**М. ФРОЛОВ,**
**РСФСР заслуженни хьехархо.**

Пхи бIаь адресах — мехка тайп-тайпарча моттигашка, иштта доазол дехьа дIаух «Электромаш» яхача тирасполъски заводе хьаьнь горнорудни промышленноста лаьрхIа синхронни генераторааш, трансформатораш, уникальни эккхара кхераме йоаца электродвигателаш кхыйола машинаш.

СУРТА ТIА: предприяте инженер - технолог Ю. Ф. Мухортинн керттера инструктор И. Ф. Ясинскийн кердача машина конструкцех лаьца шоайла дIа-хьа дувцаш ба.

**М. ПОТЫРНИКЕИ**
**А. СИМАНОВСКЕИ сурт.**
**ТАСС фотохроника.**

**Редактора зам.**
**М. М. ХАМХОЕВ.**

# ТЕЛЕВИДЕНИ

**27 АВГУСТ**

**I ПРОГРАММА**

7.00 — «90 минут».
8.35 — «Шоазга кхеллар». Художественни фильм.
10.00 — Мультфильмаш: «Гоазга къаг», «Мореплавание Солнышкина».
10.25, 16.00, 19.25 — «Кердадараш».
16.15 — «Талантий кхоача ца лу хьаст». Алма-Атера передача.
16.45 — Документальни фильм.
17.35 — В. А. Моцарта произведенеш дIалоьх «Виртуозы Москвы» яхача паччахьалкхен камерни оркестро.
18.15 — Юртбоахама знаней университет.
18.45, 23.25 — «Тахан дунен тIа».
19.00 — «Фильм, фильм, фильм...». Мультфильм.
19.20 — «Са хьамсара Даьхе». Фотоконкурс.
19.30 — Кинон зрители.
21.00 — «Ха».
21.40 — «Перестройкан прожектор».
21.50 — «Гаргара нах». Художественни фильм.

**II ПРОГРАММА**

8.00 — Iуйрийнара гимнастика.
8.20 — «Дошо ноанаIараш», ЧССР-ра передача.
9.15 — «Трус». Мультфильм.
9.25 — П. И. Чайковскн балеташнара ашараш.
10.15 — «Петр Первый». Художественни фильм. 2-гIа сери.
11.50 — Испаньски мотт. Iомабу 2-гIа шу.
12.20 — «Расписание на послезавтра». Субтитращца художественни фильм.
13.45 — Художественни гимнастика. СССР чемпионати кубоки. Тбилисера передача.
14.30 — «Кердадараш».
17.30 — «Кердадараш» (гIалгIай меттала).
17.35 — «Ювцаш я проект» (гIалгIай меттала).
17.50 — «Альваро Куньялоцара 10 минут». Документальни фильм.
18.00 — «Эффект эффекта...».
18.10 — Документальни фильм.
19.00 — Мультфильм.
19.10 — «Нохч-ГIалгIайче». Информационни программа.
19.25 — «Боагглаш бола пайда эца къахьегама ресурсех» (нохчий меттала).
19.50 — «Атеист» (гIалгIай меттала).
20.20 — Тахан — Советски кино Дн.
20.40 — «Атагlан хала бlаьстн». Документальни фильма премьера.
21.00 — «Ха».
21.40 — Кхоанарча передачай программа.
21.50 — «Александр Арутюнян». Фильм-концерта премьера.
22.50 — «Кердадараш».

**28 АВГУСТ**

7.00 — «90 минут».
8.35 — «Гаргара нах». Художественни фильм.
10.10 — «Урокаш ца Iомаьлча мехка». Мультфильм.
10.30, 16.00, 17.20 — «Кердадараш».
16.15 — Фильм - бераштa. «Каникулы у моря».
17.25 — «Гершвин-Беннет» яхача операцара музыкальни картинка.
17.50 — «...Яьхайтта шу даьннен бокхгIен».
18.35 — Ерригсоюзни хьехархой съезда накъадолхаш. Августовски педсовет. Свердловскера передача.
18.45, 22.50 — «Тахан дунен тIа».
19.00 — «ХIана хьарцар тIий?». Телевизионни очерк.
19.45 — «Бетта кIалара цIа». Художественни фильм.
21.00 — «Ха».
21.40 — «Перестройкан прожектор».
21.50 — «Китайца вIашагIкхетар». Документальни фильм.
23.05 — «Париж — Франция — Транзит» яхача ансамбла концерт («Спейс).

**II ПРОГРАММА**

8.00 — Iуйрийнара гимнастика.
8.20 — Документальни фильмаш: «Дверь под куполом», «Потоп».
8.40 — «Хьамсарагlа лаьтта дац». Славянск-на-Кубани яхача города хора выступленн.
9.00 — Мультфильмаш: «Повелители молний», «Каменные музыканты», «Помощники Гефеста».
9.30 — «Вай беш».
10.00 — Е. Баратынске поэзи.
10.35 — Фильм-бераштa. «Огненное детство».
11.40 — Английски мотт. Iомабу 2-гIа шу.
12.10 — СССР МВД чурча биухой иллен халхарен ансамбла выступленн.
13.10 — Концертим студе Останкино г. Одесса № 1 йолча СПТУ физика хьехархочунца Н. Н. Палтышевца вIашагIкхетар.
14.35 — «Кердадараш».

**СИЛЛАХЬЧА ОКТЯБРА 70 ШУ ДИЗАРГА ШЕЛКОВСКИ РАЙОНА ДН.**

17.25 — «Кердадараш» (нохчий меттала).
17.30 — «Перестройка: гIулакхаши проблемаш». КПСС Шелковски РК хьалхара секретара В. П. Борискина выступленн.
17.45 — «Агропром: гIулакхаши нахи».
18.15 — «Хьа анайистош».
18.45 — «ДIайожа» нIантий, говраш...».
19.30 — «Нохч-ГIалгIайче». Информационни программа.
19.45 — «Агония». Художественни фильм. 2-гIа серн.
20.55 — Фильм-реклама.
21.00 — «Ха».
21.40 — Кхоанарча передачай программа.
21.50 — «Новкъост Иннокентий». Художественни фильм.
23.15 — «Кердадараш».

# РАДИО

**27 АВГУСТ**

7.20 — «Юртара вахар» (гIалгIай меттала).
7.35 — 7.40 — Передачай программа.
8.15 — Республикански газетий обзор.
8.30 — Ашараш.
8.35 — 9.00 — «ИЛЛИ». З. Яндарбиева дувцар (нохчий меттала).
11.15 — Советаш вахари. «Бахача наьха хьалаш дикагIа хилийта» (нохчий меттала).
11.30 — «Ханал хьалхабьннараш» (гIалгIай меттала).
11.45 — 12.00 — «Перестройка наьхъагIа».
17.15 — Передачай программа. Хаоттам.
18.00 — Керда хоамаш.
18.30 — Хоамаш.
18.40 — «Вахари дин». Радиожурнал (гIалгIай меттала).
18.55 — 19.00 — Ашараш (гIалгIай меттала).

**УКВ**

19.00 — Нохч-ГIалгIай ашарий концерт.

**28 АВГУСТ**

7.20 — «Юртара Iуйренаш».
7.35 — 7.40 — Передачай программа.
8.15 — Республикански газетий обзор.
8.30 — «Интернационализм — вай вахара закон» (гIалгIай меттала).
8.50 — 9.00 — Ашараш.
11.15 — 12.00 — «Нохч-ГIалгIай музыкальни культура историцара» яхача циклацара передача.
15.15 — 15.30 — «Коллектива тешам — лахха сий». Очерк (гIалгIай меттала).
17.15 — Передачай программа. Хаоттам.
17.16 — «Перестройка: гIулакхаши проблемаш» (гIалгIай меттала).
17.31 — «Цlе сийгаш» (гIалгIай меттала).
18.00 — Керда хоамаш.
18.30 — Хоамаш.
18.40 — 19.00 — «Сатирически микрофон».

**УКВ**

19.00 — Вежарашха йолча республикай композиторий концерт.
19.30 — Симфонически ашараш.


## КАГИЙ НАХИ МЕХКАРИЙЙ!

**АКАДЕМИКА М. Д. МИЛЛИОНЩИКОВА ЦIЕРАГIЧА КЪАХЬЕГАМА ЦIЕЧА БАЙРАКХА ОРДЕН ЛЕЛАЕЧА ГРОЗНЕНСКИ МЕХКДАЬТТА ИНСТИТУТА 1987—1988 ДЕШАРА ШЕРА САЙРИЙНАРЧА ПОДГОТОВИТЕЛЬНИ ОТДЕЛЕНЕ ДЕША НАХ ДIАЭЦ.**

Подготовительни отделене дIаэц 2 шерал кIезигагIа балха стаж йоаца халкъа боахама дерригача доакъашкара дикагIбола болхлой, колхозникаш, (царех тIехкъара шу уж хьахьожабеча предприяте болх бан хила деза) 1986 шера ноябре денз 1987 шера ноябрга кхаччалца йолча хана СССР Герзащарча Низний мугIарашка гIулакх даь мукъабабьнначаш.

Деша оттачарга хила деза документаш:

а) заявлени,

б) предприяте кулгалхочо, эскара даькъа командира енна направлени,

в) юкъера образовани хиларах дола документ (подлинник).

г) производственни характеристика,

д) 086-4 формах йола медицински справка,

е) къахьегама книжка копи,

ж) 3х4 бустамах дола 6 сурт (керта хIама ца тулаш).

Заявлени 15 сентябре кхаччалца дIаэц. Занятеш 1987 шера 1 октябре дIайолалу. Подготовительни отделени чакх а йьккха выпускной экзаменаш толаме дIаеннараш конкурсах боацаш дешара форме хьалха хержача специальностех института цхьоалагIча курсе дIаэц.

Шоаш ца кхетар хатта укх адресах: г. Грозный, Революце пр., 21, приемни комисси, ком. 2-24, 2-26 (керда корпус), телефон: 936-174.

**УЧРЕЖДЕНеи, ОРГАНИЗАЦЕН, ПРЕДПРИЯТЕЙН КУЛГАЛХОЙ ТЕРКАМГА!**

Налични йоацача расчетах йохка бокъо еннай е радиоаппаратура:

Хазар 403, Уфа 202, Меридиан 235 яха радиоприемникаш. Радиотехника 101, Орфей 101, Электроника 012, Радиотехника 001, Вега 109, яха электропроигрывателаш.

Маяк 003, Илеть 103-1 яха магнитофонни приставкаш, Эстония 010 яха стереокомплекс, Электрон 203 яха усилитель.

Художественни творчества эшаш йола радиоаппаратура Iалашъяра йолча таронех пайда эца.

Тха адрес: В. И. Ленина цIерагIа пр., 104, «Орбита» яха фирменни тика-салон.

Тика 10 сахьат даьлча денз 14 сахьат даллалцеи 15 сахьат даьлча денз 20 сахьат даллалцен болх бу.

СалоIа ди — оршот.

Шоаш ца кхетар хатта укх телефонах 3-73-19.

# ХЬАМСАРА НОВКЪОСТИЙ!

**ДIАДОЛАДАЬД 1988 ШЕРА**

# «СЕРДАЛО»

**ГАЗЕТ ЯЗДАЙТАЛГА**

**Газет язду «Союзпечата» ерригача отделенешкеи агентствашкеи, предприятешкарча, учрежденешкарча, организацешкарча общественни уполномоченнеша.**

**Шера газет яздайтара мах 4 сомн 8 кепиги ба. Из кхо ца деш, кхоаненга дехкаш тIехьа а ца доахаш, ханнахьа «Сердало» яздайта шоашта!**



ТХА АДРЕС: 364907, г. Грозный, Маяковске, ул. 92. Телефонаш: редактора — 2-45-57; редактора заместителя — 2-85-07; бехктохама секретара — 2-84-68; отделий: партийнв вахара — 2-80-12, 2-54-04; промышленностев транспортев — 2-75-81, 2-65-01; юрта боахама — 2-47-64, 2-90-66; культура — 2-64-75, 2-75-78; письмой — 2-85-64; машинописни бюро — 2-89-51; корректорске — 2-89-88.

НАШ АДРЕС: 364907, г. Грозный, ул. Маяковского, 92. Телефоны: редактора — 2-45-57; заместителя редактора — 2-85-07; ответственного секретаря — 2-84-68; отделов: партийной жизни — 2-80-12, 2-54-04; промышленности и транспорта — 2-75-81, 2-65-01; сельского хозяйства — 2-90-66, 2-47-84; культуры — 2-64-75, 2-75-78; писем — 2-85-64; машинописное бюро — 2-89-51; корректорская — 2-89-88.

Газет арадувл шинареи. ереи, шоаттеи деношка

СФ02325. «Грозненский рабочий» издательства типографи, Маяковске, 92. Типография издательства «Грозненский рабочий», ул. Маяковского, 92. Заказ № 3085.